秋田市介護支援ボランティア
受入機関一覧表

≡介護保険施設等（No.1～137）≡

社会福祉法人　秋田市社会福祉協議会
介護支援ボランティア担当
TEL 862－7445
FAX 863－6068
〒010-0976　秋田市八橋南一丁目8－2

令和7年4月1日現在

受　入　機　関　一　覧　表

登録番号	施設名	住所	登録番号	施設名	住所
1	ショートスティ和楽	０１１－０９１２ 飯島川端一丁目３番６号	17	本道の街 ショートステイセンター	０１０－０８２５ 柳田字川崎１３８
2	特別養護老人ホーム 高清水寿光園	０１１－０９０６ 寺内後城６番４１号	18	ショートステイこころ	０１０－０８２２ 添川字地ノ内５－３
3	介護老人保健施設 悠久荘	０１０－１４１９ 御所野堤台三丁目３番地１	19	ショートスティあらや	０１０－１６３４ 新屋沖田町７－２
4	きららアーバンパレス	０１０－０９２１ 大町二丁目５番１号	20	特別養護老人ホーム 金寿園	０１０－０１４５ 下新城笠岡字川向２８番地
5	ショートスティ千乃恵	０１０－１４１７ 四ツ小屋字城下当場253番地4	21	ショートステイ金寿園	０１０－０１４５ 下新城笠岡字川向２８番地
6	特別養護老人ホーム 幸楽園	０１０－０１３６ 上新城中字片野４番	23	ケアセンターきらら	０１０－１１０６ 太平山谷字中山谷３１７－１
7	ショートステイ幸楽園	０１０－０１３６ 上新城中字片野４番	24	ケアセンターきらら デイサービス	０１０－１１０６ 太平山谷字中山谷３１７－１
8	ケアハウスファミリー園	０１０－００４２ 桜１丁目４番２１号	25	デイサービス　コリウス	０１０－１４２３ 仁井田字大野１７４－３
9	介護老人保健施設 三楽園	０１１－０９１１ 飯島字堀川８４番地２０	27	桜の園 通所リハビリテーション	０１０－００５７ 下北手梨平字登館８番地
10	ショートステイ花さくら	０１０－０８２２ 添川字添川１７０番地７	28	外旭川 デイサービスセンター幸	０１０－０８０２ 外旭川字鳥谷場１３６番地
11	介護老人保健施設 ふれ愛の里	０１０－１６５３ 豊岩小山字中山２１６番地２７	30	ひだまり デイサービスセンター	０１０－０００２ 東通仲町4番1号　アルヴェ5階
12	特別養護老人ホーム 大平荘	０１０－１１０１ 太平八田字藤の崎２３１番地３	32	介護老人保健施設 ニコニコ苑	０１０－０１４６ 下新城中野字琵琶沼138番地1
14	特別養護老人ホーム 一つ森	０１０－１４０３ 上北手荒巻字鳥越２２９番１号	34	老人デイサービス リフレッシュコア茨島	０１０－００６５ 茨島四丁目１２番４３号
15	介護老人保健施設 桜の園	０１０－００５７ 下北手梨平字登館８番地	35	旭川 デイサービスセンター	０１０－０８２２ 添川字地ノ内１４３番地５
16	介護老人保健施設 あいぜん苑	０１０－０１３４ 上新城道川字愛染５８番地	36	特別養護老人ホーム やすらぎホームけやき	０１０－１４１２ 御所野下堤五丁目１番５号

受　入　機　関　一　覧　表

登録番号	施設名	住所	登録番号	施設名	住所
37	秋田けやき会 デイサービスセンター	０１０－１４１２ 御所野下堤五丁目１番５号	55	社会福祉法人はまなす会 ケアハウス土崎	０１１－０９４６ 土崎港中央三丁目4番40号
38	八橋 デイサービスセンター	０１０－０９７６ 八橋南一丁目８番２号	58	みらい デイサービスセンター	０１０－０９４７ 川尻上野町１－１９
40	ア・ラ・ヤでデイ	０１０－１６３６ 新屋比内町１３番１号	59	ニチイケアセンター秋田	０１０－００６１ 卸町五丁目１－３３
41	ショートステイ東通	０１０－０００４ 東通観音前１－２	60	デイサービスセンター スマイル輝	０１１－０９３１ 将軍野東一丁目４番３８号
43	アースワン御所野 ショートステイ	０１０－１４１９ 御所野堤台二丁目２番１９号	61	デイサービスセンター 緑水苑	０１０－１２２２ 雄和石田字苗代沢２５－１
45	秋田ひまわりの家	０１０－００５８ 下北手桜字新桜谷地８５	62	デイサービスセンター あいらんど	０１１－０９４７ 飯島新町一丁目３番１５号
46	介護老人保健施設 遊心苑	０１０－０８２２ 添川字境内川原１９６番地１	63	秋田市北部ﾃﾞｲｻｰﾋﾞｽｾﾝﾀｰ ゆりかご	０１１－０９１１ 飯島字寄進田９４－１
47	本道の街 デイサービスセンター	０１０－０８２５ 柳田字川崎１３８番地	65	遊心苑通所 リハビリテーション事業所	０１０－０８２２ 添川字境内川原１９６番地１
48	高尾温泉デイサービス 赤とんぼ	０１０－１２３３ 雄和女米木字高麓沢４５番地	67	ショートステイ ラ・ボア・ラクテ	０１０－０８５１ 手形字西谷地１－２
49	仁井田デイサービスセンター ふきむすめ	０１０－１４２３ 仁井田字仲谷地２８２番地	69	愛の家小規模多機能型 居宅介護秋田外旭川	０１０－０８０２ 外旭川堂ノ前１７４－１
50	特別養護老人ホーム 南寿園	０１０－１４０６ 上北手猿田字後谷地１０８－３	70	ハートフルケア秋田 ショートステイ	０１０－００６２ 牛島東五丁目２番５２号
51	南寿園 ショートステイ	０１０－１４０６ 上北手猿田字後谷地１０８－３	72	介護老人保健施設 千秋苑	０１０－０８０２ 外旭川字神田５９２番地
52	南寿園 デイサービスセンター	０１０－１４０６ 上北手猿田字後谷地１０８－３	73	ショートステイ陽福苑	０１０－００５１ 下北手松崎字上崎４７－１
53	介護老人保健施設 友愛の郷	０１０－１６５４ 浜田字元中村280番地29号	75	特別養護老人ホーム 花の家	０１０－１２２２ 雄和石田字苗代沢１８
54	特別養護老人ホーム 新成園	０１０－１６５４ 浜田字元中村280番地9号	77	特別養護老人ホーム ほどの	０１０－０９１１ 保戸野すわ町８－２４

受　入　機　関　一　覧　表

登録番号	施設名	住所	登録番号	施設名	住所
79	特別養護老人ホーム 中通	０１０－０００１ 中通４丁目３－２３	98	特別養護老人ホーム ぬくもり山王	０１０－０９４１ 川尻町字大川反２３３番地５９
80	特別養護老人ホーム 光峰苑	０１０－０８２２ 添川字矢坂１６番地１	99	松寿会 老人デイサービスセンター	０１０－１６５４ 浜田字陳ヶ原３５－１３
81	光峰苑ショートステイ ケアホテル鶴木台	０１０－０８２２ 添川字鶴木台６５番地３	100	特別養護老人ホーム 八橋	０１０－０９６１ 八橋イサノ一丁目２番４号
82	社会福祉法人秋田中央福祉会 ケアプラザあきた中央	０１０－０８０２ 外旭川字三千刈１１４－１	101	介護老人保健施設 なぎさ	０１１－０９４６ 土崎港中央四丁目４番２３号
83	ファミリー園 デイサービスセンター	０１０－００４２ 桜一丁目４番２１号	102	大学病院前認知症デイサービス （小規模型）	０１０－００４１ 広面二階堤２０－１
84	介護老人保健施設 山盛苑	０１０－１１０６ 太平山谷字中山谷２２７番地２	103	デイサービスぬくもり山王	０１０－０９４１ 川尻町字大川反２３３番地５９
85	特別養護老人ホーム リンデンバウムいずみ	０１０－０８１７ 泉菅野二丁目１７番１１号	104	介護老人保健施設 シルバーケアセンター清遊園	０１９－２６１１ 河辺戸島字上野４番地３
86	リンデンバウムいずみ デイサービスセンター	０１０－０８１７ 泉菅野二丁目１７番１１号	105	デイサービスセンターのぞみ	０１０－１４０３ 上北手荒巻字堺切４８
90	地域密着型特別養護老人ホーム うぐいす城東	０１０－００４１ 広面字宮田３２番地１	106	医療法人正和会　五十嵐記念病院 在宅総合ケアセンター	０１１－０９４６ 土崎港中央一丁目１７番２３号
92	有料老人ホーム よつば	０１０－０９２５ 旭南二丁目３番１７号	107	認知症対応型共同生活介護 グループホームうららか	０１０－１４１４ 御所野元町四丁目２番３号
93	小規模多機能型居宅介護事業所 ひかり苑	０１０－１６３２ 新屋大川町１１番１８号	108	グループホーム　サラ	０１０－１６０８ 新屋北浜町２１－４７
94	ショートステイ笑	０１０－００４１ 広面字鬼頭１０５番地	109	介護付有料老人ホーム ソフィー	０１１－０９３５ 将軍野向山１３－４２
95	認知症対応型共同生活介護事業所 グループホーム幸樹	０１０－０９１８ 泉南一丁目４番２０号	110	介護付有料老人ホーム グリーン	０１０－０８０２ 外旭川三後田１８４
96	特別養護老人ホーム ひなた	０１１－０９４５ 土崎港西三丁目１１番５号	111	グループホーム やばせ　翔裕館	０１０－０９７３ 八橋本町三丁目１４番１８号
97	小規模多機能型居宅介護事業所 ありがとう	０１０－１６５４ 浜田字後谷地９番２号	112	ショートステイ牛島	０１０－０６０２ 牛島東六丁目５－１７

受　入　機　関　一　覧　表

登録番号	施設名	住所	登録番号	施設名	住所
114	小規模多機能型居宅介護事業所 いいじま	０１１－０９１１ 飯島字飯島水尻４３６番	133	看護小規模多機能型居宅介護 リンデンバウム	０１０－０８０７ 泉菅野二丁目１７番１１号
115	デイサービスセンター ふきのとう	０１０－０１１６ 金足小泉字潟向８６－１	134	地域密着型特別養護老人ホーム ふらっとけやき	０１０－１４１２ 御所野下堤五丁目１番８号
116	医療法人正和会　五十嵐記念病院 通所リハビリテーション	０１１－０９４６ 土崎港中央一丁目１７番２３号	135	松寿会軽費老人ホーム(A型) だいせん	０１０－１６３２ 新屋大川町１７番地３
118	ショートステイほほえみ館	０１１－０９５１ 土崎港相染町字大谷地３５－１	136	松寿会養護老人ホーム 松寿園	０１０－１６５４ 浜田字陳ヶ原１５－５
119	つどい処グッと楽 デイサービスセンター悠々くらぶ	０１１－０９４２ 土崎港東四丁目２－４３	137	松寿会(盲)養護老人ホーム 松峰園	０１０－１６５４ 浜田字陳ヶ原１５番地８
120	デイサービスセンターひなた	０１１－０９４６ 土崎港中央三丁目４－３９			
121	ショートステイひなた	０１１－０９４６ 土崎港中央三丁目４－３９			
123	特別養護老人ホーム 中通アネックス	０１０－０００１ 中通五丁目８－１５			
124	特別養護老人ホーム ラソ茨島	０１０－００６５ 茨島六丁目１７－１１			
125	デイサービスおぐら	０１９－２６０１ 河辺和田字坂本北４７０－１			
128	小規模多機能型居宅介護事業所 りぼん	０１０－００４４ 横森一丁目１３－７			
129	特定施設入居者生活介護（介護予防） サービス付き高齢者向け住宅ゆきわり草	０１０－０９３４ 川元むつみ町３－３２			
130	地域密着型通所介護 デイサロン　えにしあ	０１０－００４１ 広面字蓮沼２１－１			
131	ショートステイおぐら	０１９－２６０１ 河辺和田字坂本北４７０－３			
132	小規模多機能型居宅介護事業所 花みずき	０１０－０８２２ 添川字添川１７０－２１			

1	ショートスティ和楽（わらく）			
住所	０１１－０９１２ 飯島川端一丁目３番６号			
施設紹介	地域の方々と交流を深めて、和やかに楽しく生活できる施設を目指しています。			
ボランティア活動内容	曜日	時間	持ち物	
車いす清掃	毎日	随時	なし	
除草			軍手 タオル	
余興・芸能	要相談	１５時前後	なし	

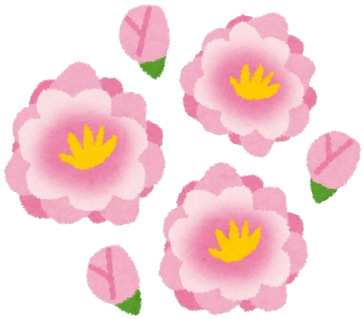

2	特別養護老人ホーム（とくべつようごろうじん）　高清水寿光園（たかしみずじゅこうえん）			
住所	０１１－０９０６ 寺内後城６番４１号			
施設紹介	『いつもやさしく 地域のみなさんを支えたい』 ○関連諸法令を尊守し、ご利用者様の安定した生活の確保とともに、地域から信頼されるサービス提供と施設運営に努めます。			
ボランティア活動内容	曜日	時間	持ち物	
施設行事手伝い	随時相談	要相談		
余興芸能披露				
清掃・環境整備等				
食堂の配膳・下膳	月～金	11:00～13:00	エプロン 内履き	
洗濯物の整理等		10:30～11:30		
話し相手移動補助		随時		

3	介護老人保健施設（かいごろうじんほけんしせつ）　悠久荘（ゆうきゅうそう）			
住所	０１０－１４１９ 御所野堤台三丁目３番地１			
施設紹介	行事をとおして、ボランティアの皆さんと一緒に利用者の皆さんが楽しい時間を過ごしてほしいと思います。			
ボランティア活動内容	曜日	時間	持ち物	
お誕生会･行事での余興･芸能披露	随時相談	要相談		
シーツ交換	毎週火・水	9:30～11:30	内履き エプロン 水分補給の為の飲み物	

4	きららアーバンパレス
住所	０１０－０９２１ 大町二丁目5番1号
施設紹介	県庁・市役所・秋田駅など車で数分の距離にあり、交通の便もよく、この立地条件を生かし、ご家族様・ご友人の方がいつでもお会いいただけるすばらしい環境です。保育園・学童クラブを併設し、リハビリ施設も充実しており、０歳児から高齢者まで幅広い年代の方が利用される総合医療ステーション（主力は介護福祉施設）です。

ボランティア活動内容	曜日	時間	持ち物
受入休止中			

5	ショートステイ千乃恵（せんのめぐみ）
住所	０１０－１４１７ 四ツ小屋字城下当場253番地4
施設紹介	平成24年4月にｵｰﾌﾟﾝした新しい施設です。家庭的な雰囲気の中で地域の皆様に支えられながら様々な行事を行い、一人ひとりのﾍﾟｰｽに合ったその人らしい生活ができるように取り組んでいます。

ボランティア活動内容	曜日	時間	持ち物
受入休止中			

6	特別養護老人ホーム（とくべつようごろうじん）　幸楽園（こうらくえん）
住所	０１０－０１３６ 上新城中字片野４番
施設紹介	利用者個々を尊重し、その人らしく暮らしていただける「温かみのある生活の場」を提供できるよう、職員一同頑張っております。

ボランティア活動内容	曜日	時間	持ち物
受入休止中			

7	ショートステイ幸楽園（こうらくえん）			
住所	０１０－０１３６ 上新城中字片野４番			
施設紹介	「その人の個性に応じた生活の援助」を心掛け、職員全員が明るく礼節を持って接しています。			
ボランティア活動内容	曜日	時間	持ち物	
受入休止中				

8	ケアハウス　ファミリー園（えん）			
住所	０１０－００４２ 桜一丁目４番２１号			
施設紹介	高齢のため独立して生活するには不安がある方に安心・安全な生活をして頂けるよう管理運営がなされている施設です。プライバシーを守りながらも、御家族のように助け合って楽しく生活されております。			
ボランティア活動内容	曜日	時間	持ち物	
受入休止中				

9	介護老人保健施設（かいごろうじんほけんしせつ）　三楽園（さんらくえん）			
住所	０１１－０９１１ 飯島字堀川８４番地２０			
施設紹介	利用者・家族・地域住民の皆様・職員間など皆さんと仲良く連携と親交を深めていきます。日々、優しく暖かく笑顔で今「生きていることが楽しい」と過ごせるように、安全で安心できる施設、信頼される介護を目指します。			
ボランティア活動内容	曜日	時間	持ち物	
芸能披露	随時相談	要相談		
話し相手	月～金	随時	内履き	

10	ショートステイ　花さくら（はな）		
住所	０１０－０８２２ 添川字添川１７０番地７		
施設紹介	秋田市のさとみ温泉から仁別方面に向かった、添川地区で自然に囲まれた環境で利用できるショートステイ花さくらです。利用者様個々に合わせたケアを行うよう心掛けるとともに、ご家族とのつながりを大切にできるよう心掛けています。 秋田駅より交通手段としてバスはありますが、本数が不足のためバスをご利用の際はご注意ください。		
ボランティア活動内容	曜日	時間	持ち物
余興・芸能披露	随時相談　要相談		
将棋相手	随時		内履き
リネン交換	日曜日	9:00～11:00	エプロン 内履き
話し相手	毎日		内履き 動きやすい服装
敷地内環境整備	毎日		軍手･タオル 着替え･長靴
洗濯物たたみ	毎日	14:00～16:00	エプロン 内履き

11	介護老人保健施設（かいごろうじんほけんしせつ） ふれ愛（あい）の里（さと）		
住所	０１０－１６５３ 豊岩小山字中山216番地27		
施設紹介	御利用者様の意思を尊重するケアを目指し、リハビリを行い心身諸機能の維持、改善や日常生活行動の向上に努めている施設です。 ボランティアを受け入れ、快く活動できる場を提供します。		
ボランティア活動内容	曜日	時間	持ち物
受入休止中			

12	特別養護老人ホーム（とくべつようごろうじん）　大平荘（たいへいそう）		
住所	０１０－１１０１ 太平八田字藤の崎231の3		
施設紹介	秋田市太平地区の田園地帯に昭和53年に開設、定員60名の多床室の施設です。併設事業では短期入所(40名)居宅介護支援の事業を実施し､他にも市内中心部に3ヶ所のケアサービスセンターを運営しています。また､施設を利用されている方々の個別の思いを大切にした介護を目指すと共に､地域やご家族との繋がりを大切にしていきます。		
ボランティア活動内容	曜日	時間	持ち物
余興・芸能披露	随時相談	要相談	
外出補助			動きやすい服装 内履き
シーツ交換		10：00～12：00	
話し相手	毎日	随時	
裁縫	毎月１回	午前中	

14 特別養護老人ホーム　一つ森

住所	０１０－１４０３ 上北手荒巻字鳥越229番地1号
施設紹介	入居者一人ひとりの長年の生活リズム、スタイルを変えることなく、今までの暮らしを継続できるよう個々の思いに寄りそうことを方針としています。また、地域に根ざした施設として、交流を深めることに努めています。

ボランティア活動内容	曜日	時間	持ち物
洗濯物たたみ	毎日	随時	なし
話し相手			
車いす清掃			動きやすい服装、内履き
車椅子ﾀｲﾔ空気調整			
窓拭き	随時相談		
縫い物			なし
浴室清掃	毎週日曜日	9:00～11:00	動きやすい服装・タオル
施設敷地内の草刈り	季節により随時相談		動きやすい服装・軍手・タオル

15 介護老人保健施設　桜の園

住所	０１０－００５７ 下北手梨平字登館８番地
施設紹介	地域に根ざし開かれた施設として、高齢者の皆様やそのご家族、そして地域の皆様がともに笑顔で暮らす手助けができますよう『おもいやり』と『ぬくもり』のあるケアを目指しております。

ボランティア活動内容	曜日	時間	持ち物
レクリエーション参加支援	月～金	14:00～16:00	動きやすい服装 エプロン 内履き
話し相手		9:30～11:30	

※曜日・時間については、あくまで目安です。
ボランティアの方のご希望に合わせてできる限り調整致します。

16 介護老人保健施設　あいぜん苑

住所	０１０－０１３４ 上新城道川字愛染５８番地
施設紹介	緑豊かな自然の中で、あたたかい心で自立を支援し、地域に愛される施設を目指します。　*土崎駅、組合総合病院から乗合ﾀｸｼｰが運行されています。詳しくは苑にお問い合わせください。

ボランティア活動内容	曜日	時間	持ち物
※車いす掃除	平日	随時	動きやすい服装・内履き
※余興・芸能披露	要相談		
※比較的活動可能			
囲碁・将棋ﾏｰｼﾞｬﾝ相手	要相談	随時	内履き
話し相手	毎日		内履き
食事・お茶くみ配膳・下膳		11:00～12:30のうち1時間	エプロン 内履き
作業活動参加支援(書道･手芸･昔遊びなど)	月・木	16:00～17:00	内履き
散歩付き添い（苑内）	随時		動きやすい服装

17	本道の街（ほんどうのまち）ショートステイセンター
住所	０１０－０８２５ 柳田字川崎１３８
施設紹介	『共感と協働』『安心と信頼』『優しさと人間味豊かなケアの実現』という晃和会３つの基本理念のもと一層の地域福祉向上に尽力いたします。又、安心できる介護サービスを提供できるよう、生きがいのある、楽しみのある、何より安心のできる毎日を送れるよう、施設を目指します。

ボランティア活動内容	曜日	時間	持ち物
食堂の配膳・下膳	毎日	随時	エプロン 内履き
話し相手			内履き
シーツ交換			
余興・芸能披露	随時相談	要相談	

18	ショートステイこころ
住所	０１０－０８２２ 添川字地ノ内５－３
施設紹介	利用者の人格を尊重し、常に利用者の立場に立ったサービスの提供に努めるとともに、利用者及びその家族のニーズを的確に捉え、必要とする適切なサービスを提供する施設を目指しております。

ボランティア活動内容	曜日	時間	持ち物
リネン交換	土・日	9:00～11:00	ｴﾌﾟﾛﾝ 内履き 動きやすい服装

19	ショートステイあらや
住所	０１０－１６３４ 新屋沖田町７－２
施設紹介	私たちショートステイあらやは、介護・支援を必要とする地域の方々に対して、一人ひとりが安心でき満足と喜びという信頼を福祉サービスを提供することにより、「選ばれる施設」になることを目指します。

ボランティア活動内容	曜日	時間	持ち物
シーツ交換	水	14:00～15:00	エプロン 内履き
食堂の配膳・下膳	毎日	14:00～15:00	
話し相手 お茶の準備		14:00～15:00	
余興・芸能披露	随時相談	14:00～15:00	

20	特別養護老人ホーム金寿園（とくべつようごろうじん／きんじゅえん）
住所	０１０－０１４５ 下新城笠岡字川向28番地
施設紹介	「地域と共に支え合う 安心とやすらぎ生きがいのある生活を」 をモットーに共に生きる社会の構築を基本的な理念として、利用者の皆様の権利を守り、住み慣れた地域で安心して生活ができるようお手伝いをしている施設です。

ボランティア活動内容	曜日	時間	持ち物
洗濯物の配布	平日	午後	
清拭絞り		午後	エプロン
車いす清掃		午前	
シーツ交換 居室床清掃		要相談	
居室の棚の整理			
窓拭き清掃			
以上４月から１１月までの活動			
衣類の修繕	随時		

21	ショートステイ金寿園（きんじゅえん）
住所	０１０－０１４５ 下新城笠岡字川向28番地
施設紹介	地域に根ざした事業所を目指し、「生きがいと安心感」を持っていただけるよう、個々の自立支援を行っております。ゆったりと明るい雰囲気に出来る様、日々努力しております。

ボランティア活動内容	曜日	時間	持ち物
車いす清掃	平日	要相談	動きやすい服装
窓清掃			

23	ケアセンターきらら
24	ケアセンターきららﾃﾞｲｻｰﾋﾞｽ
住所	０１０－１１０６ 太平山谷字中山谷３１７－１
施設紹介	太平山を望み、里山の風景を味わいながら、秋田駅東口より車で15~20分のところに施設はあります。春夏秋冬、自然に恵まれた環境を生かし、いやしと思いやりのある介護ｻｰﾋﾞｽを心掛け心身の健康には申し分ない施設です。

ボランティア活動内容	曜日	時間	持ち物
施設敷地内園芸 庭園のお手伝い	随時相談	要相談	長靴 着替え
お茶だし 配膳・下膳			内履き
ｲﾍﾞﾝﾄ･ﾚｸﾘｴｰｼｮﾝ時の見守り･助手			
話し相手			
ｶﾗｵｹ等の補助			
車いす清掃	随時		
敷地内草刈り	週1~2回		長靴･着替え
掃除の手伝い	週1~3回		内履き
シーツ交換	毎週水曜		

25	デイサービス　コリウス
住所	０１０－１４２３ 仁井田字大野１７４－３
施設紹介	家庭のように温かい施設を目標に職員一同、取り組んでおります。定期的な活動、行事、外出などの機会を設け、楽しみを持ちながらの生活が継続できるように支援していきます。利用者の皆様が喜び、楽しみ、笑顔になれる施設となるよう努力しております。

ボランティア活動内容	曜日	時間	持ち物
余興等披露	季節により随時相談	14:00～15:00	
施設環境美化(施設内外の清掃)	随時相談	10：00～12：00 14：00～16：00	着替え 軍手
話相手	随時相談		

27	桜の園通所リハビリテーション（さくらそのつうしょ）
住所	０１０－００５７ 下北手梨平字登館８番地
施設紹介	地域に根ざし開かれた施設として、高齢者の皆様やそのご家族、そして地域の皆様がともに笑顔で暮らす手助けができますよう「『おもいやり』と『ぬくもり』のあるケアを目指しております。

ボランティア活動内容	曜日	時間	持ち物
囲碁・将棋相手		14:00～15:00	動きやすい服装 エプロン 内履き
話し相手		10：00～11：00 14：00～15：00	
ﾚｸﾘｴｰｼｮﾝ参加支援			
窓ふき	お盆・正月休業日	時間は相談	
余興・芸能披露		9:00~11:00か14:00~16:00	

スペースの問題で利用者様以外の方々を迎え入れできない曜日もございます。来園可能な曜日と時間帯をお知らせ頂いた上で、調整させていただけると助かります。

28	外旭川ﾃﾞｲｻｰﾋﾞｽｾﾝﾀｰ幸（そとあさひかわさち）
住所	０１０－０８０２ 外旭川字鳥谷場１３６番
施設紹介	生きがいの持てる健全で安らかな生活が送れるよう１人１人の人間性を尊重し、利用者の生活実態に応じたサービス提供を心掛けております。また、地域福祉の充実に貢献できるよう努めております。

ボランティア活動内容	曜日	時間	持ち物
お茶出し ドライヤーかけ	随時	午前	エプロン 内履き
体操 ﾚｸﾘｴｰｼｮﾝ補助		午後	動きやすい服装

30	ひだまりデイサービスセンター
住所	０１０－８５０６ 東通仲町４番１号　アルヴェ５階
施設紹介	利用者ひとりひとりを尊重し、安心した暮らしと住みやすい地域をめざし人間味豊かなｹｱを目指します。また「障害者支援施設ひだまり」が同じﾌﾛｱにあることから高齢者と支えあいの場づくりに努めます。

ボランティア活動内容	曜日	時間	持ち物
将棋相手	月・火・木・金	13:00～15:00	
囲碁相手	月・火・木	13:30～15:30	
話し相手	毎日	要相談	
ドライヤーかけ	毎日	10:00～12:00	
掃除後片付け	毎日	15:30～17:00	エプロン
食事の配膳・下膳	毎日	11:30～12:30	
喫茶補助	随時	要相談	
行事・レク補助			
手芸			
書道・絵画			
余興・芸能披露			

32	介護老人保健施設　ニコニコ苑（かいごろうじんほけんしせつ　えん）
住所	０１０－０１４６ 下新城中野字琵琶沼138番地1
施設紹介	『笑顔で戻れるその日のために。わたしたちは、ケアの基本を“心”と思っています。』 「いつでも・誰でも・好きな時に」ボランティア活動ができる様、受入環境を万全にしています。

ボランティア活動内容	曜日	時間	持ち物
受入休止中			

34	老人デイサービス リフレッシュコア茨島（ろうじん　ばらじま）
住所	０１０－００８５ 茨島四丁目１２番４３号
施設紹介	元気な利用者さんと元気な職員。楽しく過ごせるデイサービスを目指し、日々、頑張っています。利用者さんには筋トレマシンや炭酸のお風呂などをご利用いただき、身体機能の向上にも力を入れています。

ボランティア活動内容	曜日	時間	持ち物
囲碁 将棋 麻雀 の相手	随時相談	13:30～15:30 相談の上調整します	

35	旭川（あさひかわ）デイサービスセンター			
住所	０１０－０８２２ 添川字地ノ内１４３番地５			
施設紹介	秋田市添川の閑静な新興住宅街に位置します。利用者個々に合ったサービスを提供し、誰にでも気軽にご利用できる明るい家庭の雰囲気を持ったセンターです。			
ボランティア活動内容	曜日	時間	持ち物	
余興・芸能披露	月～土	13:00～15:00	内履き	
お茶出し配膳・下膳				
見まもり、参加支援、付き添い ・機能訓練(タオル・洋服たたみ) ・余暇活動(工作、ぬり絵、脳トレ問題など) ・野外レク、散歩				
シーツ等交換	水	要相談		
職員とともに行う草刈り	要相談			

36	特別養護老人（とくべつようごろうじん）ホームやすらぎホームけやき			
住所	０１０－１４１２ 御所野下堤五丁目１番５号			
施設紹介	御所野の中央シルバーエリアの一角にあります。『地域社会から信頼され、選ばれる施設づくりと健康で豊かな高齢期の快適な生活づくり』に努めています。			
ボランティア活動内容	曜日	時間	持ち物	
受入休止中				

37	秋田（あきた）けやき会（かい）　デイサービスセンター		
住所	０１０－１４１２ 御所野下堤五丁目１番５号		
施設紹介	御所野の中央シルバーエリアの一角にあります。 『すこやかな毎日、豊かな生活の継続を願って地域社会の方々の"心の支え"になる施設を目指して!!』おります。		
ボランティア活動内容	曜日	時間	持ち物
ホールあとかたづけ	月~金曜日	16:00～17:00	エプロン内履き

38	八橋(やばせ)デイサービスセンター
住所	０１０－０９７６ 八橋南一丁目８番２号
施設紹介	明るい雰囲気の中で安全に安心して過ごし、ひとりひとりがここでの大切な一日になるよう職員一同笑顔で支援させて頂いております。

ボランティア活動内容	曜日	時間	持ち物
囲碁・将棋相手	月・水・金	随時	内履き
話し相手	月～土		
ドライヤー		10:00～11:30	
お茶出し		随時	ｴﾌﾟﾛﾝ
配膳・下膳		要相談	内履き
車いす等清掃		随時	内履き
洗濯等			
ベッド整え			
レク手伝い		13:30～15:00	
シーツ交換	月		
芸能披露	月～土	14：００～15:00	

40	ア・ラ・ヤでデイ
住所	０１０－１６３６ 新屋比内町１３番１号
施設紹介	「お一人おひとりに寄り添ったサービス」をモットーに家庭的なかかわりを大切にしています。地域社会の中で共に支え合い、共に成長してゆく拠点となり地域地域に特色のある拠点づくりを目指します。

ボランティア活動内容	曜日	時間	持ち物
レクリエーションのお手伝い(話し相手含む)	月～金	14:00～16:00	内履き
洗濯たたみ洗濯干し	月～金	14:00～16:00	
おやつ準備後片付け	月～金	14:00～16:00	
余興・芸能披露	随時相談	要相談	

41	ショートステイ東通(ひがしとおり)
住所	０１０－０００４ 東通観音前１－２
施設紹介	入居者の皆様が笑顔で豊かな生活を営めるように支援することを方針としています。

ボランティア活動内容	曜日	時間	持ち物
話し相手	毎日	随時	なし
施設内の清掃	毎日	随時	
余興・芸能	要相談		

43	アースワン御所野（ごしょの）ショートステイ
住所	０１０－１４１９ 御所野堤台二丁目２番１９号
施設紹介	私たちは常に敬意を込めた心からの安心･信頼･謙虚そして笑顔と受容の温かい気持ちを忘れずに､ご利用者様そして、ご家族様から信頼される介護者を目指します。

ボランティア活動内容	曜日	時間	持ち物
余興・芸能披露	随時相談	要相談	

45	秋田（あきた）ひまわりの家（いえ）
住所	０１０－００５８ 下北手桜字新桜谷地85
施設紹介	陽だまりと緑の自然の中で四季を感じて頂き、ほっと出来るような家庭的な雰囲気を持ち、明るく笑いのある楽しい一日を過ごしていただく事を目標にデイサービス。グループホーム・居宅、及び支援ハウス事業を展開しております。

ボランティア活動内容	曜日	時間	持ち物
余興・芸能披露	毎日	午前	

46	介護老人保健施設（かいごろうじんほけんしせつ）　遊心苑（ゆうしんえん）
住所	０１０－０８２２ 添川字境内川原196番地１
施設紹介	人と人とのふれ合いを大切にし最良のサービスを提供することで、利用者様の「自立した生活」の復帰を支援しています。まごころを込めた思いやりで笑顔あふれる明るい施設です。

ボランティア活動内容	曜日	時間	持ち物
車椅子　清掃等	要相談	要相談	動きやすい服装 内履き
施設内器具の清掃等の補助活動			
芸能披露			

47	本道の街デイサービスセンター（ほんどう まち）
住所	０１０－０８２５ 柳田字川崎１３８
施設紹介	当デイサービスセンターはのどかな事前に恵まれたニュータウン本道の街の一角にあります。デイサービスに通われるご利用者と交流を深め、有意義な一時を過ごしてみませんか。何が出来るかわからないが関心があるという方も是非ご連絡ください。※アクセス　秋田駅より車で10～15分　バス(太平線)柳田入口より徒歩5分(手形山大学病院線)大学病院前より徒歩15分

ボランティア活動内容	曜日	時間	持ち物
話し相手	月～土	要相談	内履き
余興・芸能披露			
手芸・編み物等			
行事・レク補助			
囲碁・将棋相手		要相談	
館内・お手洗清掃	月・木	8:30～9:30 または 16:30～17:30	内履き エプロン
浴室清掃	月・水・土	14:00～16:00	

48	高尾温泉デイサービスセンター（たかおおんせん）　赤とんぼ（あか）
住所	０１０－１２３３ 雄和女米木字高麓沢４５番地
施設紹介	当デイサービスは玉川の北投石を使った温泉デイサービスです。介護保健外で泊まりもできるデイサービスですが、個人を尊重し、その方にあった介護をさせて頂くよう心がけております。

ボランティア活動内容	曜日	時間	持ち物
ぬり絵や折り紙等レクリエーション補助	毎日	10：00～12：00	動きやすい服装・内履き
昼食の配膳		10：00～12：00	
話し相手		12：00～14：30	
体操レクリエーション補助		14：30～16：30	
余興・芸能披露	随時相談	14：30～15：30	
車イス清掃	要相談	動きやすい服装	
草刈り		動きやすい服装 軍手・タオル	
おやつの配膳・下膳		動きやすい服装・内履き	

49	仁井田デイサービスセンターふきむすめ（にいだ）
住所	０１０－１４２３ 仁井田字仲谷地２８２
施設紹介	田園の中に位置し、静かにゆったりと過ごすことができる環境にあります。年中無休にて営業、延長サービス・宿泊サービスも実施しております。緊急な場合などにも迅速に対応致します。

ボランティア活動内容	曜日	時間	持ち物
余興・芸能披露	月～土	14：00～15：00	

50	特別養護老人ホーム　南寿園（とくべつようごろうじん　なんじゅえん）
住所	０１０－１４０６ 上北手猿田字後谷地108-3
施設紹介	お一人おひとりのねがいの実現と安らぎのある生活を基本理念に、地域の方々と交流を深め和やかに楽しく生活できる施設を目指しています。 ※アクセス 徒歩…上北手小学校～南寿園まで徒歩10分 自家用車…秋田駅東口より14分 バス①秋田中央交通　秋田駅東口3番線より「広面御所野線」乗車　日赤病院前下車　所要時間14分 バス②秋田市マイ・タウンバス「東部線、上北手・中北手コース」乗車　上北手小学校前下車　所要時間3分

ボランティア活動内容	曜日	時間	持ち物
入浴後の整容清掃	月・火・木・金	14：00～15：00 14：30～15：30	エプロン内履き
シーツ交換	月～金	10：00～11：00	
お茶出し補助配膳	随時相談		
話し相手		9：00～11：00 15：00～16：00	
洗濯物おしぼりたたみ		9：00～10：00 10：00～11：00	
清掃・環境整備 草刈り・車椅子清掃 窓清掃		要相談	軍手・タオル 長靴・着替え
余興・芸能披露			

51	南寿園ショートステイ（なんじゅえん）
住所	０１０－１４０６ 上北手猿田字後谷地108-3
施設紹介	特別養護老人ホーム南寿園と併設する定員20名の入所施設です。多床室(4人部屋)４室、従来型個室4室があります。ご利用者様のご要望にひとつひとつ丁寧に対応させて頂き、ご自宅と同じように生活出来るよう日々支援しております。

ボランティア活動内容	曜日	時間	持ち物
芸能披露	要相談		
食堂の配膳・下膳	毎日	随時	エプロン内履き
話し相手			内履き
シーツ交換			

52	南寿園デイサービスセンター（なんじゅえん）
住所	０１０－１４０６ 上北手猿田字後谷地108-3
施設紹介	特別養護老人ホーム南寿園と併設するデイサービスです。健康チェックや入浴、食事、運動、行事等、多彩なプログラムを通じて、ご利用者様もスタッフも明るく元気な楽しい施設です。 「一期一会」多くの方々との出会い、交流を大切にしています。

ボランティア活動内容	曜日	時間	持ち物
芸能披露	随時受付	要相談	
レクリエーション指導(体操・生け花・折り紙・園芸など)			
散歩・外出などの移動			エプロン内履き
話し相手 お茶出し	毎日	随時	
施設内外の環境整備及び清掃など			

※11月～3月受入休止

53	介護老人保健施設　友愛の郷
住所	０１０－１６５４ 浜田字元中村２８０－２９
施設紹介	利用者様の意思・人格を尊重し、常に利用者様の立場にたって、安心して利用できる施設サービスの提供に努めています。地域やご家族様との結びつきを大切にし、家庭的な雰囲気の中、利用者様が明るく楽しく生活できるような施設作りを目標にしています。

ボランティア活動内容	曜日	時間	持ち物
余興・芸能披露	月・水・木他 随時相談	14：00～15：00 他要相談	
話し相手 将棋・囲碁相手	平日	9：00～17：00	
施設内外の環境整備及び清掃等			

※11月～4月受入休止

54	特別養護老人ホーム　新成園
住所	０１０－１６５４ 浜田字元中村２８０－９
施設紹介	新成園は秋田市浜田に位置し、隣に老健施設「友愛の郷」とともに福祉エリアとして運営しております。眼下には松林の間から日本海が望める風光明媚な環境にあります。さまざまな分野の皆様が慰問等に来園していただき、入所者及び利用者の皆様に大変喜んでいただき、とても感謝しております。

ボランティア活動内容	曜日	時間	持ち物
余興・芸能披露 レクリエーション補助(体操・折り紙・園芸など)	随時受付	要相談	内履き 動きやすい服装
話し相手 お茶出し			
シーツ交換 清掃補助			

55	ケアハウス土崎
住所	０１０－０９４６ 土崎港中央三丁目４番４０号
施設紹介	ケアハウスとは、自炊できない程度の身体機能の低下等が認められ、独立して生活するには不安が認められる60歳以上の方が健康で明るく、そして自立して生活できるよう支援する施設です。ケアハウス土崎は立地条件に恵まれ利便性に優れている施設です。

ボランティア活動内容	曜日	時間	持ち物
余興・芸能披露	随時相談	要相談	
将棋・オセロゲームの相手			
施設敷地内の除草作業			動きやすい服装 タオル
浴室の清掃	月・水	9：30～11：30	
施設内の清掃(窓拭き空調など)	随時相談	要相談	動きやすい服装

※土・日・祝日の受入はできません。
よろしくお願い致します。

58	みらいデイサービスセンター			
住所	０１０－０９４７ 川尻上野町１番地１９号			
施設紹介	利用者様もスタッフも一緒に楽しむ「みらいデイサービスセンター」です。 昼食も大家族のように一緒に食べます。季節に合わせた行事も盛りだくさんです。いっぱい笑って毎日をより元気に1日の終わりに「今日も楽しかったなぁ」と思ってもらいたい。それがスタッフ一同の願いです。			
ボランティア活動内容	曜日	時間	持ち物	
マージャン相手	月・木	14：00～16：00	内履き	
話し相手(おやつ時のお茶出し)	月～土	随時相談		
レクリエーション参加支援		14：30～15：30		
余興・芸能披露	要相談			

59	ニチイケアセンター秋田（あきた）		
住所	０１０－００６１ 卸町五丁目１－３３		
施設紹介	地域に開かれた事業所を目指し、お客様の健康の維持向上とご自身が有する能力に応じて自立した生活が続けられるよう支援しております。		
ボランティア活動内容	曜日	時間	持ち物
余興・芸能披露	随時相談	要相談	なし

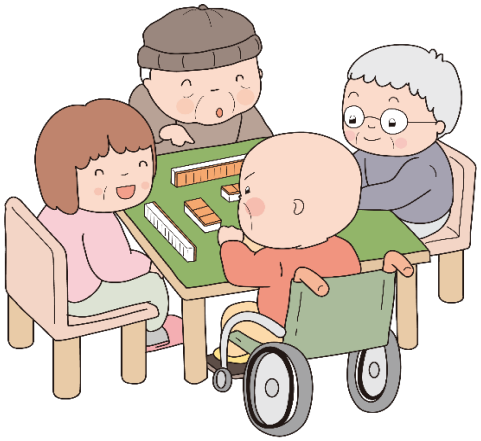

60	デイサービス　スマイル輝（かがやき）		
住所	０１１－０９３１ 将軍野東一丁目４－３８		
施設紹介	歌が好きで笑いが多く元気なデイです。ボランティアの皆様と楽しく過ごしたいと思います。		
ボランティア活動内容	曜日	時間	持ち物
余興・芸能披露	随時相談	14：00～15：00	なし

61	デイサービスセンター緑水苑（りょくすいえん）
住所	０１０－１２２２ 雄和石田字苗代沢２５－１
施設紹介	雄和中学校の近くに位置し、豊かな自然に囲まれたデイです。春は花見、新緑、夏は海、秋は紅葉と四季を感じられるドライブを毎年実施しています。　　また、ショッピングセンターへの外食、買い物ドライブも実施しています。最新の通信カラオケも設置していますので、童話や往年の名曲、最近の曲等を歌えます。

ボランティア活動内容	曜日	時間	持ち物
芸能披露	月～土	14：00～15：00　要相談	
花壇整備		随時	動きやすい服装
窓ふき			内履き　動きやすい服装
話し相手		9：45～11：45	
掃除		14：00～15：00 16：00～17：00	
シーツ交換	火	16:00～17：00	

62	デイサービスセンターあいらんど
住所	０１１－０９４７ 飯島新町一丁目３番１５号
施設紹介	笑顔と思いやりの心を大切にし、心豊かな時間を過ごしていただけるようなサービス提供に努めております。　　また、地域の皆様と交流を図り、飯島の地に根を張り、求められる事業所づくりを目指しております。

ボランティア活動内容	曜日	時間	持ち物
受入休止中			

63	秋田市北部（あきたしほくぶ）デイサービスセンターゆりかご
住所	０１１－０９１１ 飯島字寄進田９４－１
施設紹介	小規模事業所であり、少人数しかない家庭的な雰囲気を大切にし、その日の利用者様が楽しかったなぁーっと帰って頂けるような介護を心がけております。お食事も大変喜ばれております。

ボランティア活動内容	曜日	時間	持ち物
余興・芸能披露	随時相談	要相談	
施設環境美化			動きやすい服装
窓ふき			
除草			

65	遊心苑通所リハビリテーション（ゆうしんえんつうしょ）
住所	０１０－０８２２ 添川字境内川原１９６番地１
施設紹介	季節毎の行事や毎日の訓練を一緒に取り組み、生活に楽しみや目標を持っていただきたいと、職員一同、思いを一つにしながら頑張っております。

ボランティア活動内容	曜日	時間	持ち物
マージャン相手	月・水	10：30 ～ 11：30	
囲碁・将棋相手	毎日		
話し相手			
館内散歩			

67	ショートステイ　ラ・ボア・ラクテ
住所	０１１－０８５１ 手形字西谷地１－２
施設紹介	秋田駅東口から徒歩数分の距離にあり、大変お越し頂きやすい環境にあります。 また行事や慰問の受け入れ等のグループワークを積極的に行い、絆を大切にしながら明るく家庭的な雰囲気で生活が出来るようなサービスを提供いたしております。

ボランティア活動内容	曜日	時間	持ち物
余興・芸能	月～金	要相談	内履き
草刈り・清掃			
洗濯物整理 シーツ交換			

69	愛の家小規模多機能型居宅介護秋田外旭川（あいのいえしょうきぼたきのうがたきょたくかいごあきたそとあさひかわ）
住所	０１０－０８０２ 外旭川字堂ノ前１７４－１
施設紹介	四季の移ろいが感じられる生活環境を大切に健康作りや趣味活動、ご利用者同士の語らいの場を提供しています。思い思いにゆったりとお過ごし頂けるよう支援しています。

ボランティア活動内容	曜日	時間	持ち物
話し相手	月～金 (週1回まで)	9:30~ 11:00の なかの 1時間	エプロン 内履き

70	ハートフルケア秋田（あきた）ショートステイ
住所	０１０－００６２ 牛島東五丁目２番５２号
施設紹介	快適な居住空間の中で、ご利用者様が笑顔で楽しく過ごしていただけるよう、きめ細やかなサービスの提供を心がけています。ご家族とのつながりを大切にしたアットホームな施設です。

ボランティア活動内容	曜日	時間	持ち物
受入休止中			

72	介護老人保健施設（かいごろうじんほけんしせつ）　千秋苑（せんしゅうえん）
住所	０１０－０８０２ 外旭川字神田５９２番地
施設紹介	地域において介護を必要とする高齢者に対して、自立支援のための最適で質が高く、きめ細やかなサービスを提供し、利用者・家族の方々に理解され、信頼されて、評価が得られるように努めております。

ボランティア活動内容	曜日	時間	持ち物
喫茶補助	第２・４水曜日	14:00～16:00	三角巾 エプロン

73	ショートステイ陽福苑（ようふくえん）
住所	０１０－００５１ 下北手松崎字上崎４７－１
施設紹介	失ったものを数えるより残ったものをどう生かすか前向きな生き方を！！ 心のリハビリはじめませんか？

ボランティア活動内容	曜日	時間	持ち物
芸能披露	随時相談	要相談	なし
話し相手	随時相談	随時	なし

75	特別養護老人ホーム　花の家（とくべつようごろうじん／はないえ）
住所	０１０－１２２２ 雄和石田字苗代沢１８
施設紹介	花の家は雄和地域にある緑豊かな四季折々の自然に触れ合うことができる環境にあり、ご利用者1人ひとりの生活を尊重したご利用者主体の生活が送れるように工夫し支援に努めています。

ボランティア活動内容	曜日	時間	持ち物
余興・演芸披露	月～金 要相談	要相談	
レクリエーション指導	月～金		なし
車椅子清掃			動きやすい服装
花壇整備		随時	
話し相手			なし

77	特別養護老人ホーム　ほどの（とくべつようごろうじん）
住所	０１０－０９１１ 保戸野すわ町８－２４
施設紹介	ともしび会では「相手を敬い、相手を受け入れ、そして相手を見守る」を基本理念とし、地域に愛される施設づくりと、ぬくもりある生活の提供を目指しています。

ボランティア活動内容	曜日	時間	持ち物
芸能披露	イベント開催時	要相談	

79	特別養護老人ホーム　中通（とくべつようごろうじん／なかどおり）
住所	０１０－０００１ 中通四丁目３－２３
施設紹介	秋田駅より徒歩10分。バス路線上にある交通の便のいい施設です。駐車場もあり面会しやすい施設です。　職員は「真心笑顔」をもっとうにして、ご本人ご家族様がリフレッシュできる施設を目指しております。

ボランティア活動内容	曜日	時間	持ち物
話し相手 お茶の準備	毎日	9：30～ 10：30	動きやすい服装 エプロン　内履き
食堂の配膳 下膳・後片付け	毎日	7:30～8:30 11:30～13:00 17:30～19:00	
シーツ交換	平日	9:00~ 11:00	
カラオケの補助	随時	要相談	
入浴後の整容	月火木金	9:00~ 11:30	
趣味を活かした余暇活動手伝い	随時	要相談	

80	特別養護老人ホーム　光峰苑（とくべつようごろうじん／こうほうえん）
住所	０１０－０８２２ 添川字矢坂１６番地１
施設紹介	豊かな自然に囲まれ、利用者の皆様が「ホッ」とした時間を過ごせるよう、笑顔と心のこもった介護サービスを提供しています。 ※11月～3月間は感染症予防対策期間のため、受け入れを控えさせて頂いています。

ボランティア活動内容	曜日	時間	持ち物
余興・演芸披露	月～土	要相談	動きやすい服装 エプロン 内履き
ﾚｸﾘｴｰｼｮﾝ補助（体操・余暇活動等）		10:00~11:00 14:00~15:30	
話し相手及びレクリエーション（将棋・お手玉等）		10:00~11:00 14:00~15:30	

81	光峰苑ショートステイ　ケアホテル鶴木台（こうほうえん／つるきだい）
住所	０１０－０８２２ 添川字鶴木台６５－３
施設紹介	自然豊かな環境の中で、静かにゆっくりと、笑顔で過ごして頂ける様サービスの提供に努めています。当苑の基本理念である、「相手を敬い、相手を受け入れ、そして相手を見守る。」をモットーに支援をしていきたいと思っております。　※11月～3月間は、感染予防対策期間の為、申し訳ありませんが受け入れを控えさせて頂きます。

ボランティア活動内容	曜日	時間	持ち物
余興・演芸披露	随時受付	要相談	動きやすい服装 エプロン 内履き
ﾚｸﾘｴｰｼｮﾝ補助（体操・余暇活動等）	毎日	10:00~12:00 14:00~16:00	
話し相手及びレクリエーション（囲碁・将棋・お手玉等）		10:00~12:00 14:00~16:00	

82	ケアプラザあきた中央（ちゅうおう）
住所	０１０－０８０２ 外旭川字三千刈１１４－１
施設紹介	地域のみなさま、利用者、施設間の交流を深め、みなさまの生活が快適なものになりますよう努めています。応援ください。

ボランティア活動内容	曜日	時間	持ち物
受入休止中			

83	ファミリー園デイサービスセンター
住所	０１０－００４２ 桜一丁目４番２１号
施設紹介	名前の通り、家庭にいるような安らぎを持って過ごして欲しいという事をモットーにし、地域に信頼してもらえる施設を目指しています。

ボランティア活動内容	曜日	時間	持ち物
受入休止中			

84	介護老人保健施設　山盛苑
住所	０１０－１１０６ 太平山谷字中山谷２２７番地２
施設紹介	太平山の麓、あふれる緑の中にたたずみ、リハビリテーションを中心とした施設介護サービスを提供しております。その他、ショート(短期入所療養介護、介護予防短期入所療養介護)およびデイケア(通所リハビリテーション、介護予防通所リハビリテーション)も行っております。

ボランティア活動内容	曜日	時間	持ち物
余興・演芸披露	要相談	午前中	

85	特別養護老人ホーム　リンデンバウムいずみ
住所	０１０－０８１７ 泉菅野二丁目１７番１１号
施設紹介	複合老人福祉施設の2階と3階に位置しており、眺めも良く、明るい環境の施設です。 特別養護老人ホームは50名、併設するショートステイは22名の高齢者の方々が生活しています。

ボランティア活動内容	曜日	時間	持ち物
敷地内散歩	月～金	14:00～15:00	
お茶の時間の話し相手	毎日	14:00~15:30	内履き エプロン
シーツ交換	月～金	9:30~11:00	内履き
趣味の相手	毎日	13:30~15:30	
俳句・短歌等の指導	月～金	14:00~15:00	
作品制作指導			
ベッド・床頭台の清掃	土・日	10:00~11:30	

86	リンデンバウムいずみデイサービスセンター
住所	０１０－０８１７ 泉菅野二丁目１７番１１号
施設紹介	月曜～土曜30名定員 広いホールで、ゆっくり過ごされています。

ボランティア活動内容	曜日	時間	持ち物
話し相手	月～土	午前ＯＫ	
趣味の相手			
芸能披露		15:00~16:00	必要なもの
作品制作指導			
化粧支援			
書道・俳句等の指導			

90	地域密着型特別養護老人ホームうぐいす城東（ちいきみっちゃくがたとくべつようごろうじんじょうとう）
住所	０１０－００４１ 広面字宮田３２番地１
施設紹介	当施設は平成２６年６月に開設しました。秋田駅東口より徒歩約２０分（1.8km）に位置し、近くには商業施設も多数あり、非常に暮らしやすい広面地区の閑静な住宅街にあります。『自然・受容・絆』の施設理念に基づき、きめ細かな個別ケアサービス提供をしております。また、１階の玄関スペース、会議室は地域の催し物やサークル活動にご利用いただくことができ、どなたでも気軽に立ち寄っていただけるような、地域に根差した施設を目指しております。

ボランティア活動内容	曜日	時間	持ち物
話し相手	毎日	随時	内履き
縫い物			
車いす清掃 タイヤ空気調整			動きやすい服装 タオル 内履き
浴室清掃		9:00~11:00	
窓拭き	随時相談	随時	

92	有料老人ホームよつば（ゆうりょうろうじんよつば）
住所	０１０－０９２５ 旭南二丁目３番１７号
施設紹介	利用者様がご自宅と変わらない生活が送れるように支援致します。地域交流を大切にしながら、顔なじみの職員が、一人一人に寄り添い、毎日を笑顔で安心して過ごしていただけるよう努めてまいります。

ボランティア活動内容	曜日	時間	持ち物
話し相手	毎日	10:00~11:00	内履き
イベント行事の手伝い	随時	随時	内履き エプロン
余興 芸能披露		15:00~16:00	内履き
ﾚｸﾘｴｰｼｮﾝ指導 （書道・将棋・体操・歌・手芸など）		9:30～11:00 14:00～16:00	

93	小規模多機能型居宅介護事業所 ひかり苑
住所	０１０－１６３２ 新屋大川町１１－１８
施設紹介	利用者に笑顔と、家族に安心をモットーに心掛け、家庭的な雰囲気の中で個々の気持ちを大切にまごころ込めて接しています。 利用者様の楽しめる空間づくりを提供する為に、ボランティアの方々との交流の場を多くし支援に努めたいと思います。

ボランティア活動内容	曜日	時間	持ち物
受入休止中			

94	ショートステイ笑
住所	０１０－００４１ 広面字鬼頭１０５番地
施設紹介	地域の方々と交流を深めて、利用者様皆さんが楽しい時間を過ごしてほしいと思います。

ボランティア活動内容	曜日	時間	持ち物
芸能披露	要相談	要相談	なし

95	グループホーム幸樹
住所	０１０－０９１８ 泉南一丁目４番２０号
施設紹介	地域との関わりを大切にし、家庭的な雰囲気の中で、その人らしい暮らしが継続できるようお手伝いしております。入居者様はもちろんご家族様にも安心していただけるようなグループホームを目指しております。

ボランティア活動内容	曜日	時間	持ち物
余興・芸能披露	要相談	14:00~15:00	

96	特別養護老人ホーム　ひなた（とくべつようごろうじん）
住所	０１１－０９４５ 土崎港西三丁目１１番５号
施設紹介	当施設では港と祭りの街「土崎」で利用者様が自分らしく生活していただくお手伝いをしています。ボランティアの何気ない会話も利用者様にとっては、聴きなれた言葉で馴染みの話題となるでしょう。そんな「住み慣れた空間づくり」を目指しています。どうぞご協力お願いします。

ボランティア活動内容	曜日	時間	持ち物
受入休止中			

97	小規模多機能型居宅介護事業所ありがとう（しょうきぼたきのうがたきょたくかいごじぎょうしょ）
住所	０１０－１６５４ 浜田字後谷地９番２号
施設紹介	「地域とのつながりを大切に」をモットーに利用者ご本人、ご家族の多彩な要望にできるだけ沿えるようなサービスを心掛けております。共有空間、居室とも広く明るく清潔を保てるようゆっくりと過ごせる空間づくりに努めています。敷地も広くお車でお越しの方でも安心して駐車できます。

ボランティア活動内容	曜日	時間	持ち物
ﾚｸﾘｴｰｼｮﾝ指導（園芸・手芸・おり紙等）	随時受付	随時相談	内履き 動きやすい服装
話し相手			
洗濯物整理 シーツ交換	月～土		
将棋・囲碁の相手	随時受付		

98	特別養護老人ホームぬくもり山王（とくべつようごろうじん）（さんのう）
住所	０１０－０９４１ 川尻町字大川反２３３番５９
施設紹介	秋田市の中心街、県庁や市役所から約1.5kmの閑静な場所に位置し、面会など交通に恵まれた施設です。　「信頼」「創造」「貢献」を法人の基本理念とし、入所者の方が、ほんの少しでも、昨日より今日の方が“元気・活気・やるき”を引き出せるような施設を目指しております。

ボランティア活動内容	曜日	時間	持ち物
受入休止中			

99	松寿会老人デイサービスセンター（しょうじゅかいろうじん）
住所	０１０－１６５４ 浜田字陳ヶ原３５－１３
施設紹介	利用していただく皆様がデイサービスセンターでの一日をあたたかな雰囲気の中で心身ともに健康的に過ごせる様お手伝いさせていただく日帰り利用の施設です。

ボランティア活動内容	曜日	時間	持ち物
民謡や踊り等の慰問	月～金	14:00~15:30	

100	特別養護老人ホーム八橋（とくべつようごろうじんやばせ）
住所	０１０－０９６１ 八橋イサノ一丁目２番４号
施設紹介	ご入居者一人ひとりの声に耳を傾け、その方の思いに寄りそい、笑顔で生活するためのお手伝いが出来るよう、職員全員が頑張れる施設を目指しております。

ボランティア活動内容	曜日	時間	持ち物
余興・芸能披露	随時相談	14:00~15:00	

101	介護老人保健施設なぎさ（かいごろうじんほけんしせつ）
住所	０１１－０９４６ 土崎港中央四丁目４番２３号
施設紹介	秋田市土崎港に平成８年に開設した定員８０名の介護老人保健施設で、建物内にショートステイ（１８床）、通所リハビリテーション（定員４０名）、隣に土崎病院を併設しております。　医療と介護が連携し、地域の皆様が安心して快適な生活が送れるよう、地域に溶け込んだ施設を目指して参ります。

ボランティア活動内容	曜日	時間	持ち物
余興・芸能披露	月～金	14:00～15:00	
話し相手 移動補助		要相談	
散歩・外出　補助			
入浴時の誘導 ドライヤー作業補助		14:00～16:00	動きやすい服装 内履き
車椅子清掃		14:00～15:30	
窓拭き			

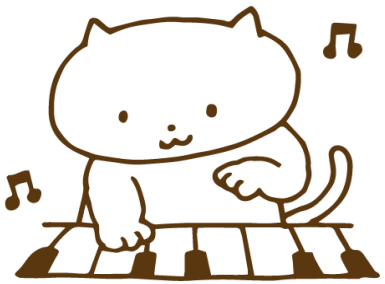

102	大学病院前認知症デイサービス (小規模型)
住所	０１０－００４１ 広面二階堤２０－１
施設紹介	「馴染みの関係」「家庭的な関係」「役割のある生活」「関わりの多い生活」を通して人間関係や穏やかな生活環境をつくり認知症ケアにとりくんでおります。

ボランティア活動内容	曜日	時間	持ち物
話し相手	月～土	10:00～16:00	
芸能披露		13:30～15:30	
環境整備（外の草とり施設内かざり（写真・手芸））等		要相談	
レクリエーション等の指導		14:00～15:00	

103	デイサービスぬくもり山王
住所	０１０－０９４１ 川尻町字大川反２３３番地５９
施設紹介	利用者様の自立支援につながるよう、残存機能を活かしたサービスの提供を心掛けています。ぬくもりのある介護を地域の方と一緒に行っていけるよう目指しております。

ボランティア活動内容	曜日	時間	持ち物
麻雀相手	金	午後	動きやすい服装
シーツ交換	木		
レクリエーション指導（手芸・折紙・書道・製作等）	月～土	14:00～15:00	
話し相手		随時	
余興・芸能披露	随時	要相談	
タオル等たたみ	水・金	15:30～16:30	

104	介護老人保健施設シルバーケアセンター清遊園
住所	０１９－２６１１ 河辺戸島字上野４番地３
施設紹介	「温かく親身な対応」をモットーに掲げ、利用者１人ひとりの思いが叶うように支援しております。入所定員９８名、通リハ定員１４名の施設で、加藤病院が併設しています。内科、整形、認知症などへの対応もでき、サービスが充実しております。

ボランティア活動内容	曜日	時間	持ち物
余興・芸能披露	水・金 午後	14:00～15:00	動きやすい服装
レクリエーション補助			
	土・日 午前	8:30～10:30	
車椅子清掃	水午前	14:00～	動きやすい服装・軍手
リネン交換	水	9:30～11:00	動きやすい服装 エプロン
入浴後の髪乾かし・整容	月火木金	9:30～11:30	
その他(ガーゼたたみ,おしぼり巻,ボロ切り,紙折り,エプロン干し)	随時相談	要相談	

105	デイサービスセンターのぞみ
住所	０１０－１４０３ 上北手荒巻字堺切４８
施設紹介	遊学舎、日赤病院向かいの黄色い建物です。利用者定員１５名の地域密着型デイサービスです。利用者様が楽しく生き生きと過ごせる様、皆様の笑顔とお力をお貸しください。

ボランティア活動内容	曜日	時間	持ち物
お茶出し 話し相手等	随時 月～土	10:00～	本人用 飲み物
職員と行う シーツ交換等	月・木	応相談	
芸能行事	随時 月～土	14:20～	音響等、 電話打合せ

106	五十嵐記念病院（いがらしきねんびょういん）　在宅総合ケアセンター（ざいたくそうごう）
住所	０１１－０９４６ 土崎港中央一丁目１７番２３号
施設紹介	当センターは、五十嵐記念病院に併設されたショートステイ施設で、今年で開設１０年を迎えます。いつもニコニコしながら働きたいと思ってはおりますが、時には、忙しさのあまり、笑顔を忘れているかもしれませんし、掃除が行き届かず、施設内も汚れているほうが多いかもしれません。しかしながら、職員は常に「何をすれば、利用者さんに喜んでもらえるか？」を考えて業務にあたっております。皆さまにお手伝いいただければ、今までできなかったこともできるようになるかもしれません。一度私たちの施設を訪問してみてください。皆さまとお会いできることを楽しみにしております。

ボランティア活動内容	曜日	時間	持ち物
受入休止中			

107	認知症対応型共同生活介護（にんちしょうたいおうがたきょうどうせいかつかいご） グループホームうららか
住所	０１０－１４１４ 御所野元町四丁目２番３号
施設紹介	利便性が良く、かつ閑静な立地に家庭的な雰囲気のホームがあります。実習生やボランティアなどの来訪を楽しみにしているオープンな居場所です。

ボランティア活動内容	曜日	時間	持ち物
寄り添い	毎日	8：30～ 19：00 のどこか	清潔感があり、華美すぎず軽快な服装をお願いいたします。 材料等購入可 要相談
お話相手			
歌や踊り披露		10：00～ 16：30 のどこか	
趣味手芸披露			
車椅子清掃 空気入れ			
草取り	冬季除く 随時	10：00～ 17：00 のどこか	着替え 長靴
菜園手入れ 水やり			

108	グループホーム　サラ
住所	０１０－１６０８ 新屋北浜町２１－４７
施設紹介	質の高い福祉サービスの提供と心のかよいあう施設づくりを理念に職員一同支援させていただいております。

ボランティア活動内容	曜日	時間	持ち物
受入休止中			

109	介護付有料老人ホーム（かいごつきゆうりょうろうじん）　ソフィー
住所	０１１－０９３５ 将軍野向山１３－４２
施設紹介	思いやりのある対応には傾聴が大事だと考えます。その他にも認知症の維持、改善を目的に「くもん学習療法」を導入しております。簡単な支援ですのでご協力いただけるとありがたいです。

ボランティア活動内容	曜日	時間	持ち物
お話相手	随時相談	随時相談	なし
草取り・花壇の整備	随時相談	随時相談	なし
余興・芸能披露	随時相談	随時相談	なし
音楽活動（ピアノ演奏等）	月曜日	午後	なし
お花に触れる活動	随時相談	随時相談	

110	介護付有料老人ホーム（かいご　つきゆうりょうろうじん）グリーン
住所	０１０－０８０２ 外旭川字三後田１８４
施設紹介	外旭川病院系列の施設です。安心の介護と医療を２４時間提供いたします。

ボランティア活動内容	曜日	時間	持ち物
ﾚｸﾘｴｰｼｮﾝ（囲碁・将棋等）	随時相談	要相談	なし
話し相手	毎日		
歌とピアノ演奏	随時相談		

※ボランティアの方のご希望に合わせ調整いたします。

111	グループホームやばせ翔裕館（しょうゆうかん）
住所	０１０－０９７３ 八橋本町三丁目１４番１８号
施設紹介	認知症の方を対象とし、平成26年12月よりサービス提供（定員18名）を行っております。ご自分でできることは、なるべくご自分で行って頂き、できないところを支援するようにしております。社会活動の一環として、ボランティアの皆様と交流の時間をつくりたいと思っております。

ボランティア活動内容	曜日	時間	持ち物
ﾚｸﾘｴｰｼｮﾝ補助	随時	応相談	動きやすい服装
お茶だし・配膳・下膳補助			
散歩・館内移動補助			
話し相手			
軽微補助活動（洗濯・シーツ交換等）			
その他（囲碁・オセロの相手）			

112	ショートステイ牛島（うしじま）
住所	０１０－０６０２ 牛島東六丁目５－１７
施設紹介	利用者様や家族様が満足していただけるサービス提供を心がけております。天井が高く開放感があるホール、野菜収穫が楽しめる畑があり、明るく元気な職員が多数おります。 ※１２月～４月までは感染症予防のため受入を休止いたします。

ボランティア活動内容	曜日	時間	持ち物
ﾚｸﾘｴｰｼｮﾝ補助	随時	14：00～15：00	動きやすい服装内ばき
話し相手		10：00～11：00	
お茶だし・配膳・下膳補助		15：00～16：00	

※時間は目安とさせていただきます。

114	小規模多機能型居宅介護事業所（しょうきぼたきのうがたきょたくかいごじぎょうしょ）いいじま
住所	０１１－０９１１ 飯島字飯島水尻４３６番地
施設紹介	「一人の人の気持ちを大切に」の理念のもと、普通に穏やかに明るく過ごしています。

ボランティア活動内容	曜日	時間	持ち物
余興・芸能披露	随時	10：00～14：00	必要物品
話し相手		応相談	なし
ﾚｸﾘｴｰｼｮﾝ補助（参加支援）			

115	デイサービスセンターふきのとう		
住所	０１０－０１１６ 金足小泉字潟向８６－１		
施設紹介	サービス付高齢者賃貸住宅に併設した定員９名の施設です。学童保育の子どもの声、庭や畑、地域の集まりなど、社会とつながりを持ち自分で選択できるサービスの提供を目指します。 一緒に楽しみましょう。		
ボランティア活動内容	曜日	時間	持ち物
話し相手	月～土	随時	
施設内散歩 庭での茶飲み			
芸能披露	随時相談	要相談	
ﾚｸﾘｴｰｼｮﾝ補助	月～土	14：15～	動きやすい服装
昼食配膳 下膳補助		11：00～ 12：30	エプロン

116	五十嵐記念病院 通所リハビリテーション		
住所	０１１－０９４６ 土崎港中央一丁目１７番２３号		
施設紹介	当デイケアは、五十嵐記念病院に併設された通所リハビリテーションです。リハビリスタッフを３名配置し、マシーン等も設備しており充実したリハビリを提供しています。また、リハビリの一環として手と頭を使う健康マージャンを取り入れ、ご利用者様にご満足して頂けるよう努めて参ります。		
ボランティア活動内容	曜日	時間	持ち物

受入休止中

118	ショートステイほほえみ館		
住所	０１１－０９５１ 土崎港相染町字大谷地３５－１		
施設紹介	秋田市土崎の国道７号線沿いに位置し、笑顔で生き生きと喜びのある日々をすごしていただくことをモットーに毎日３０名の御利用者様に向きあい、御利用者様もスタッフも毎日が楽しい施設作りをめざしております。		
ボランティア活動内容	曜日	時間	持ち物
余興・芸能	月～金	14:00～ 15:00	
将棋・オセロ・麻雀相手	随時相談	要相談	

119	つどい処(ところ)グッと楽(らく)デイサービスセンター悠々(ゆうゆう)くらぶ		
住所	０１１－０９４２ 土崎港東四丁目２－４３		
施設紹介	「あなたの暮らしグッと楽に、グッと楽しくなるようお手伝いさせて頂きます。」		
ボランティア活動内容	曜日	時間	持ち物
ﾚｸﾘｴｰｼｮﾝ補助（ドリル問題を解く際の声かけ、周囲観察）	月～土	午前	内履き

120	デイサービスセンターひなた		
住所	０１１－０９４６ 土崎港中央三丁目４－３９		
施設紹介	痒いところに手が届くような、目配り・気配り・心配りを大切にし、利用者様と職員が、毎日一緒に楽しく活動しています。 一日定員１８名のデイサービスです。 笑い声が響くデイサービスで、利用者様、職員と一緒に若返ってみませんか？		
ボランティア活動内容	曜日	時間	持ち物
受入休止中			

121	ショートステイひなた		
住所	０１１－０９４６ 土崎港中央三丁目４－３９		
施設紹介	痒いところに手が届くような、目配り・気配り・心配りを大切にし、利用者様と職員が、毎日一緒に楽しく活動しています。 一日定員２０名のアットホームなショートステイです。 是非、楽しく一緒に活動してみませんか？		
ボランティア活動内容	曜日	時間	持ち物
受入休止中			

123	特別養護老人ホーム中通アネックス（とくべつ ようご ろうじん なかどおり）
住所	０１０－０００１ 中通五丁目８－１５
施設紹介	秋田駅より徒歩12分、中通１丁目バス停から徒歩３分。中通小学校体育館の隣に位置。駐車場もあり面会しやすい施設です。個室でユニット型タイプの特養です。生活の場の継続を重点にユニットケアを心掛けています。「真心・笑顔」がもっとうです。

ボランティア活動内容	曜日	時間	持ち物
余興・芸能活動	随時相談	要相談	
話し相手	〃	〃	動きやすい服装
お茶出し	〃	〃	〃
清掃	〃	〃	〃

124	特別養護老人ホーム　ラソ茨島（とくべつ ようご ろうじん ばらじま）
住所	０１０－００６５ 茨島六丁目１７－１１
施設紹介	眼前に流れる雄物川、遠くを望む鳥海山など、豊かな自然の光や風を体感できる環境が魅力の施設です。施設名の「ラソ」は、スペイン語で「Ｌａｚｏ＝絆：きずな」という意味です。法人の基本理念である「信頼、創造、貢献」に基づき、入居者一人ひとりが「ありのままに、自分らしい普通の暮らし」が送れるような施設を目指しております。

ボランティア活動内容	曜日	時間	持ち物
受入休止中			

125	デイサービス　おぐら
住所	０１９－２６０１ 河辺和田字坂本北４７０－１
施設紹介	ＪＲ奥羽線和田駅より国道１３号線 大仙市方面へ車で５分。 みんなと楽しく過ごせるそんなアットホームなデイサービスです。 定員２０名。

ボランティア活動内容	曜日	時間	持ち物
話し相手	月～土	ご相談下さい	動きやすい服装 内履き
作品製作補助			
お茶出し			
清掃			

128	小規模多機能型居宅介護事業所りぼん（しょうきぼ たきのうがた きょたく かいご じぎょうしょ）
住所	０１０－００４４ 横森一丁目１３－７
施設紹介	「笑顔のあふれる場所で楽しい時間・自立支援の提供」をスローガンに、ご縁を大切にし、笑顔の絶えない場所として「りぼん」のように結び付き、豊かな時間を過ごせるよう取り組んでいます。

ボランティア活動内容	曜日		持ち物
ﾚｸﾘｴｰｼｮﾝ等の指導および参加支援	随時		内履き
散歩、外出および移動の補助	随時		内履き
話し相手	随時		内履き
職員とともに草刈り、洗濯物整理、シーツ交換等の補助活動	月～金		内履き
簡単な除雪作業	随時		防寒着 手袋

129	特定施設入居者生活介護(介護予防) サービス付き高齢者向け住宅　ゆきわり草			
住所	０１０－０９３４			
住所	川元むつみ町３－３２			
施設紹介	秋田市川元の住宅街に位置します。近くには総社神社、市立病院があります。 皆様の力をおかりして楽しい場を提供したいと思います。			
ボランティア活動内容	曜日	時間	持ち物	
余興・芸能披露	随時相談	要相談		

130	地域密着型通所介護　デイサロン えにしあ			
住所	０１０－００４１ 広面字蓮沼２１－１			
施設紹介	～ご縁が幸せでありますように～ えにしあでは、ご利用者様各個々人を尊重し、幸せを実感して頂けるよう支援いたします。			
ボランティア活動内容	曜日	時間	持ち物	
芸能披露	平日	要相談		

131	ショートステイ　おぐら		
住所	０１９－２６０１ 河辺和田字坂本北４７０－３		
施設紹介	JR奥羽本線和田駅より、国道１３号線　大仙市方面へ車で５分。 個人を尊重し、利用者様一人一人と向き合い、毎日を笑顔でお過ごしいただけるようケアいたします。 定員４５名		
ボランティア活動内容	曜日		持ち物
レクリエーション等の指導および参加支援 お茶だしおよび配膳下膳等の補助 散歩、外出および館内移動の補助 話し相手 施設職員と行う草刈り、洗濯物の整理シーツ交換	毎日		動きやすい服装 内履き

132	小規模多機能型居宅介護事業所 花みずき
住所	０１０－０８２２ 添川字添川１７０－２１
施設紹介	旭川のせせらぎを眺められる、自然豊かな環境の施設です。利用者様の人格を尊重し、相手の立場になって考え、常に笑い声の絶えない明るい、家庭的なホームを目指し取り組んでおります。

ボランティア活動内容	曜日	時間	持ち物
余興・演芸披露	要相談	午後OK	
シーツ交換 洗濯物の整理	随時	要相談	内履き・エプロン
お茶出し・配膳下膳	随時	要相談	
居室・廊下の掃除	随時	要相談	

133	看護小規模多機能型居宅介護 リンデンバウム
住所	０１０－０８１７ 泉菅野二丁目１７番１１号
施設紹介	「リンデンバウム」は「菩提樹」を意味します。ご縁を大切に「やすらぎの場」として地域に根差した事業所を目指します。1日最大18名が体操・行事・野菜作り等の日課で「元気を貰って帰る」取り組みを行います。場所は、泉外旭川駅から徒歩3分の線路沿いです。

ボランティア活動内容	曜日	時間	持ち物
敷地内・近隣散歩	毎日	10:30～11:30 14:30～15:30	
話し相手 趣味の相手	毎日		内履き
作品制作等	毎日		内履き
車いす清掃 タイヤ空気調整	毎日		内履き
認知症カフェの補助	毎月第4月曜日	13:30～15：30	内履き
認知症カフェの時の 演芸披露	毎月第4月曜日		内履き

134	地域密着型特別養護老人ホーム ふらっとけやき
住所	010-1412 御所野下堤五丁目１番８号
施設紹介	秋田市御所野、シルバーエリア内に立地の29床の特別養護老人ホームです。名前のとおり「ふらっと」誰もが立ち寄りやすい雰囲気の施設です。ぜひ当施設で、活動しませんか。お待ちしております。

ボランティア活動内容	曜日	時間	持ち物
食器洗い	随時相談	8:30～9:30 又は 13:00～14:00	動きやすい服装・エプロン・うち履き
シーツ交換	随時相談	10:00～11:00 又は 15:00～16:00	
入居者との余暇活動	随時相談	随時相談	
車いす洗浄	日曜日	随時相談	
上記以外の活動	※ご相談ください。		

135	松寿会軽費老人ホーム(A型)だいせん
住所	０１０－１６３２ 新屋大川町１７番地３
施設紹介	秋田市新屋大川町の閑静な住宅地にあり交通の便が良く、ウェスタ―、医療機関や郵便局や銀行、スーパーなども近くにあり、立地条件に恵まれています。 利用者が地域社会で暮らしていく上で想定される様々な困難に対応するサービスに努め、充実した生活支援の下に利用者の心身の健康の保持と生活意欲の高揚が図られるよう努めています。

ボランティア活動内容	曜日	時間	持ち物
芸能披露	月～金	要相談	※スリッパ有り
施設敷地内の草刈り等の軽微かつ補助的な活動			軍手 タオル 着替え

136	松寿会養護老人ホーム松寿園
住所	０１０－１６５４ 浜田字陳ヶ原１５－５
施設紹介	温もりと楽しい暮らしをモットーに職員一同取り組んでおります。また、地域とのつながりを大切にし、交流を深め、楽しい時間を過ごすことができればと思っています。

ボランティア活動内容	曜日	時間	持ち物
余興・芸能披露	月～金	14:00 ～ 15:00	

137	松寿会(盲)養護老人ホーム松峰園
住所	０１０－１６５４ 浜田字陳ヶ原１５番地８
施設紹介	視覚に障害を持つお年寄りが生活する、県内では唯一の(盲)養護老人ホームです。 おおむね65歳以上で視覚等に障害を有し、「環境上の理由及び経済的理由」により 家庭での生活が困難な方が生活する施設です。

ボランティア活動内容	曜日	時間	持ち物
レクリエーション補助	月～金	14:00 ～ 15:00	
余興・芸能披露			
散歩・外出及び移動補助		要相談	
草刈り			