

秋田市介護支援ボランティア 受入機関一覧表

≡放課後児童クラブ・児童館・児童センター≡



社会福祉法人 秋田市社会福祉協議会
介護支援ボランティア担当

TEL 862-7445

FAX 863-6068

〒010-0976 秋田市八橋南一丁目8-2

令和7年4月1日現在

受 入 機 関 一 覧 表

登録番号	施設名	住所
児1	学童保育あきた風の遊育舎	011-0945 土崎港西三丁目7番18号
児7	ならやま放課後児童クラブ	010-0014 南通宮田16番30号
児9	泉学童クラブ (わんぱくクラブ)	010-0917 泉中央六丁目9-5
児10	つくしんぼ学童保育クラブ	010-1621 新屋栗田町15-19
児11	きらら学童クラブかんと通り	010-0921 大町二丁目5-1
児12	あすか児童クラブ・あきた中央	010-0914 保戸野千代田町1-10
児13	広面子育てステーション	010-0041 広面二階堤20-1
児16	泉学童クラブ (ひまわりクラブ)	010-0917 泉中央四丁目3-15



受 入 機 関 一 覧 表

登録番号	施設名	住所
童1	牛島児童センター	010-0062 牛島東四丁目7-47
童2	八橋児童館	010-0963 八橋大沼町7-2
童3	浜田児童館	010-1654 浜田字自在山47-3
童4	飯島児童センター	011-0913 飯島鼠田二丁目2-2
童5	飯島南児童センター	011-0948 飯島西袋二丁目22-1
童6	金足西児童館	010-0115 金足大清水字大清水台1
童8	外旭川児童センター	010-0802 外旭川字梶ノ目304
童9	高清水児童センター	011-0936 将軍野南一丁目2-21
童10	土崎児童館	011-0946 土崎港中央三丁目7-11
童11	港北児童センター	011-0941 土崎港北四丁目6-1
童12	土崎南児童センター	011-0942 土崎港東一丁目6-39
童14	下新城児童室	010-0145 下新城笠岡字佐戸反10
童15	寺内児童センター	011-0902 寺内堂ノ沢二丁目10-17
童16	保戸野児童館	010-0911 保戸野すわ町9-76
童17	泉児童センター	010-0917 泉中央六丁目2-2

登録番号	施設名	住所
童18	旭北児童館	010-0951 山王三丁目1-35
童19	日新児童館	010-1621 新屋栗田町28-34
童20	川尻児童センター	010-0945 川尻みよし町8-16
童21	勝平児童センター	010-1617 新屋松美ガ丘東町10-10
童22	下浜児童室	010-1503 下浜羽川字水垂92
童23	東児童センター	010-0003 東通二丁目11-2
童24	築山児童センター	010-0024 檜山南新町上丁3
童25	中通児童館	010-0011 南通亀の町12-17
童26	旭南児童館	010-0925 旭南一丁目15-5
童27	広面児童館	010-0041 広面字近藤堰越13-1
童28	旭川児童館	010-0851 手形字才の浜63
童29	明德児童センター	010-0872 千秋北の丸5-70
童30	桜児童センター	010-0059 桜台一丁目1-3
童33	大住児童館	010-1423 仁井田字西潟敷33
童34	仁井田児童館	010-1421 仁井田本町四丁目7-2

受 入 機 関 一 覧 表

登録番号	施設名	住所
童35	戸島児童室	019-2611 河辺戸島字本町123
童36	御所野児童センター	010-1413 御所野地藏田三丁目1-3
童37	四ツ小屋児童センター	010-1417 四ツ小屋字街道西15-1
童38	上北手児童館	010-1406 上北手猿田字苗代沢139-12
童39	岩見三内児童室	019-2742 河辺三内字外川原39
童40	雄和児童センター	010-1223 雄和妙法字上大部48-1
童41	豊岩児童室	010-1652 豊岩豊巻字内縄尻90
童42	河辺児童室	019-2601 河辺和田字岡村164-1
童43	秋田県児童会館	010-0955 山王中島町1-2



児1 <small>がくどうほいく かぜ ゆういくしゃ</small> 学童保育あきた風の遊育舎			
住所	011-0945 土崎港西三丁目7番18号		
施設紹介	学童保育あきた風の遊育舎では、こどもが生き生きと放課後の時間を過ごせる場所の提供を目指しています。また、当クラブならではの経験を積めるようにいろいろな工夫をしながら保育の質の向上に努めています。		
ボランティア 活動内容	曜日	時間	持ち物
児童の遊び相手	月～土	15:00～ 18:00 (※土は 9:00～ 18:00)	動きやすい 服装 内履き
紙芝居・昔話・ 昔遊びの伝承等 の活動			
レクリエーション の参加支援			

児7 <small>ほうかごじどう</small> ならやま放課後児童クラブ			
住所	010-0014 南通宮田16番30号		
施設紹介	榎山保育園付属の学童です。体を動かして遊ぶのが好きな子どもたちがにぎやかに過しています。		
ボランティア 活動内容	曜日	時間	持ち物
遊び相手	平日	15:00～ 18:00	なし

児9 <small>いずみ がくどう</small> 泉 学童クラブ (わんぱくクラブ)			
住所	010-0917 泉中央六丁目9-5		
施設紹介	放課後児童クラブ 泉小学校の1年生・2年生が登録しています。「地域のこどもは地域で育てる」を合言葉に児童の健全育成を目的としています。		
ボランティア 活動内容	曜日	時間	持ち物
遊び相手	平日	15:00～ 17:30	なし
学習の見守り			



児10	がくどうほいく つくしんぼ学童保育クラブ		
住所	010-1621 新屋栗田町15-19		
施設紹介	つくしんぼ学童保育クラブは、68名の児童が在籍しているパワーあふれる学童クラブです。		
ボランティア 活動内容	曜日	時間	持ち物
遊び相手	平日の 都合の良い 日	15:30~ 17:00	エプロン

児11	がくどう きらら学童クラブかんと通り		
住所	010-0021 大町二丁目5-1		
施設紹介	きらら学童クラブは秋田市の中心街にあり、市内全域より15校の1年~6年生の子どもをお預かりしています。放課後に安心して過ごせる生活の場として、子ども達が『きらきら輝く瞳』楽しく過ごせるよう、様々な工夫をしています。		
ボランティア 活動内容	曜日	時間	持ち物
遊び相手	月~金	15:00~ 18:00	動きやすい 服装
学習の見守り		(※夏冬休み は	
レクリエーション の参加支援		9:00~ 18:00)	

児12	じどう あすか児童クラブ・あきた中央		
住所	010-0914 保戸野千代田町1-10		
施設紹介	平成28年4月に、あきた中央保育園3階に開設した放課後児童クラブです。家庭的な雰囲気の中で、子どもが楽しく過ごせるように、新しい仲間作りとともに心身ともに健やかな育成を図ります。みんなで、一生懸命遊び・教え・遊び・食べて・作って魅力ある児童クラブを目指します。		
ボランティア 活動内容	曜日	時間	持ち物
遊び相手	月~土	16:00~	動きやすい 服装
紙芝居・昔話・ 昔遊びの伝承等 の活動			
清掃等の 補助活動			
学習の見守り			



児13	ひろおもてこそだ 広面子育てステーション		
住所	010-0041 広面二階堤20-1		
施設紹介	定員25名の放課後児童クラブです。幼老複合型施設の特徴を活かして、お年寄りとの交流を深めております。		
ボランティア 活動内容	曜日	時間	持ち物
遊び相手 見守り	水	15:00~ 17:00	動きやすい
デイサービスの 見守り	月~土	10:00~ 12:00	服装

児16	いずみ がくどう 泉 学童クラブ(ひまわりクラブ)		
住所	010-0917 泉中央四丁目3-15		
施設紹介	放課後児童クラブ 泉小学校の3年生から6年生まで登録しています。みんなひとつの家族のように仲良しです。		
ボランティア 活動内容	曜日	時間	持ち物
遊び相手 学習の見守り	平日	16:00~ 17:30	なし



童1				うじま じどう 牛島児童センター			
住所		010-0062 牛島東4丁目7-47					
施設紹介		子どもたちを、心身ともにすこやかに育てる施設です。遊びや体験、交流の場です。					
ボランティア活動内容		曜日	時間	持ち物			
マジック・手品等		平日	15:00~ 16:00	特になし			
除雪		冬季平日	随時				

童2				やばせ じどうかん 八橋児童館			
住所		010-0963 八橋大沼町7-2					
施設紹介		平成29年4月に新館が開館し、平日100人(1年生~6年生)ほどの児童が利用します。児童の健全育成のため、環境整備や遊びの充実を図っています。					
ボランティア活動内容		曜日	時間	持ち物			
昔遊び		月~土	15:00~ 16:00	動きやすい 服装			
本の修復							
草取り			13:00 ~15:00 (長期休業中 8:00~)				
除雪作業							

童3				はまだ じどうかん 浜田児童館			
住所		010-1654 浜田字自在山47-3					
施設紹介		「みんなが楽しくあそべる児童館」を目標として環境を整え、児童を見守っています。					
ボランティア活動内容		曜日	時間	持ち物			
将棋相手		月~金	15:30~ 16:30	動きやすい 服装			
伝承あそび							
草刈り							
窓拭き							
特技披露							



童4				いいじまじどう 飯島児童センター			
住所		011-0913 飯島鼠田二丁目2-2					
施設紹介		平日100人ほどの児童の利用があります。子どもたちを心身共に健やかに育てるための施設です。楽しく遊びながら新しい仲間づくりをします。遊びや体験・交流の場です。					
ボランティア 活動内容		曜日	時間	持ち物			
昔遊び		月~土	15:00~ 16:00	なし			

童5				いいじまみなみ じどう 飯島南 児童センター			
住所		011-0948 飯島西袋二丁目22-1					
施設紹介		子どもたちを心身共に健やかに育てる施設です。 子どもたちの遊びや体験、交流を通して成長支援をしています。					
ボランティア 活動内容		曜日	時間	持ち物			
子どもの遊び相手		平日	15:30~ 17:30	特になし			
子どもの遊び相手		土曜日 学校の 長期休み	随時	動きやすい 服装			

童6				かなあしにしじどうかん 金足西児童館			
住所		010-0115 金足大清水字大清水台1					
施設紹介		遊びや体験をとおして、子どもたちを心身共に健やかに育てる施設です。					
ボランティア 活動内容		曜日	時間	持ち物			
マジック・手品		要相談	15:00~ 16:00	特になし			
昔話		要相談	15:00~ 16:00	特になし			



童8	そとあさひかわ じどう 外旭川 児童センター		
住所	010-0802 外旭川字梶ノ目304		
施設 紹介	遊びや体験・交流を通して子どもたち を心身共に健やかに育てる施設です。		
ボランティア 活動内容	曜日	時間	持ち物
子どもの遊びの 見守り	月～土	15:00～ 16:00	動きやす い服装
草取り	"	13:30～ 14:30	"
除雪	冬季平日	13:30～ 14:30	"

童9	たかしみず じどう 高清水児童センター	
住所	011-0936 将軍野南一丁目2-21	



童10	つちぎきじどうかん 土崎児童館		
住所	011-0946 土崎港中央三丁目7-11		
施設 紹介	子どもたちを心身共に、健やかに、育 てる事を目的とした施設で、遊びや、 体験、交流の場です。		
ボランティア 活動内容	曜日	時間	持ち物
将棋	月・火・ 木・金	15:00～ 16:00	特になし
おり紙	月・火・ 木・金	15:00～ 16:00	特になし
マジック 手品等	月・火・ 木・金	15:00～ 16:00	活動に必 要な道具
読み聞かせ	月・火・ 木・金	15:00～ 16:00	絵本 紙しばい

童11	こほく じどう 港北児童センター		
住所	011-0941 土崎港北四丁目6-1		
施設紹介	来館人数の多い児童センターです。 市の児童館として、子どもたちの健全育成につとめています。		
ボランティア 活動内容	曜日	時間	持ち物
昔遊び	月～金	15:00～ 16:00	動きやすい 服装
草取り	月～土	13:30～ 17:00	
除雪	冬季 月～土	随時	

童12	つちざきみなみ じどう 土崎南 児童センター		
住所	011-0942 土崎港東一丁目6-39		
施設紹介	毎日、元気な港っ子が70～80名利用します。 子どもの遊び場として様々な体験と遊びを通して心身の成長を目指しています。		
ボランティア 活動内容	曜日	時間	持ち物
児童の遊び相手 (将棋など)	月～金	15:00～ 16:00	なし
昔遊びの伝承等	〃	〃	〃

童14	しもしんじょうじどうしつ 下新城児童室		
住所	010-0145 下新城笠岡字佐戸反10		
施設紹介	下新城小学校2Fにある施設です。 平日1～6年まで30～40名の児童が利用します。 遊びや行事を通して、児童の放課後をすこやかに見守る場です。		
ボランティア 活動内容	曜日	時間	持ち物
玩具の整理消毒	平日	14:00～ 15:00	なし
昔遊び等	平日	15:00～ 16:00	なし



童15 <small>てらうち じどう</small> 寺内児童センター			
住所	011-0902 寺内堂ノ沢二丁目10-17		
施設紹介	低学年（1・2年生）が中心で、平日は70～80名の来館があります。遊びやさまざまな体験を通して仲間作りをしています。		
ボランティア 活動内容	曜日	時間	持ち物
将棋	月～金	15:00～ 16:00	特になし
昔遊び		15:00～ 16:00	〃
その他 遊び相手		15:00～ 16:00	〃
卓球		月2回 不定期	15:00～ 16:00

童16 <small>ほどの じどうかん</small> 保戸野児童館			
住所	010-0911 保戸野すわ町9-76		
施設紹介	平成23年4月新館が開館、自由来館で共育の場であり、子どもの遊びの基地です。		
ボランティア 活動内容	曜日	時間	持ち物
将棋・囲碁	月～金	15:00～ 16:00	(長期休み 8:00～)
本の修復	月～土	13:30～ 15:30	
花の世話 草取り	月～土	13:00～ 15:00	
除雪作業	月～土	13:00～ 14:00	
清掃等の補助	月～金	16:00～	

童17 <small>いずみ じどう</small> 泉 児童センター			
住所	010-0917 泉中央六丁目2-2		
施設紹介	泉小敷地内にあり、隣には近隣公園もあり天気の良い日は外に出かける事も可。		
ボランティア 活動内容	曜日	時間	持ち物
児童の遊び 相手	月～土	13:30～ 18:30	動きやす い服装
昔遊び 読み聞かせ	土曜日	8:30～ 18:30	
行事への お手伝い	日・祝日 お休み		



童18	きよくほくじどうかん 旭北児童館		
住所	010-0951 山王三丁目1-35		
施設紹介	小学1年生～6年生が来館し、子ども達が遊びや体験を通して学びや協調性が身につくよう過ごしています。		

ボランティア 活動内容	曜日	時間	持ち物
草取り	月～金	13:30～ 14:30	軍手
小物作り	土	10:00～ 12:00	特になし
読み聞かせ	土	10:00～ 12:00	特になし

童19	にっしんじどうかん 日新児童館		
住所	010-1621 新屋栗田町28-34		
施設紹介			

ボランティア 活動内容	曜日	時間	持ち物
除雪	冬季平日 随時	9:30～ 10:30 (長期休業 中) 13:30～ 14:30	

童20	かわしりじどう 川尻児童センター		
住所	010-0945 川尻みよし町8-16		
施設紹介	平成19年4月川尻地区コミュニティセンターと合築しました。子どもたちが遊びや体験、交流する場です。		

ボランティア 活動内容	曜日	時間	持ち物
昔あそびの 伝承	平日	15:00～ 16:00	特になし
マジック・手品等	平日	15:00～ 16:00	特になし
図書の補修	平日	特になし	特になし



童21		かつひらじどう 勝平児童センター		
住所	010-1617 新屋松美ガ丘東町10-10			
施設紹介	勝平コミセンの中にあり、小学1年生から6年生までの児童が在籍しています。保護者の迎えまで、みんなで楽しくなかよく遊んだり学習したりして元気に過ごしています。			
ボランティア 活動内容	曜日	時間	持ち物	
昔あそび・話し等	平日	15:00～ 16:00	動きやすい服装	
マジック・手品等				
遊び相手				
本の読みきかせ				
折紙				



童22		しもはまじどうしつ 下浜児童室		
住所	010-1503 下浜羽川字水垂92			
施設紹介	児童室は、小学校の3階音楽室に併設されており、平日30名ほどの児童が利用します。遊びや体験、交流の場です。			
ボランティア 活動内容	曜日	時間	持ち物	
昔遊び	平日	15:00～ 16:00	なし	
本の読み聞かせ	平日	15:00～ 15:30	本	



童23		ひがし じどう 東 児童センター		
住所	010-0003 東通二丁目11-2			
施設紹介	子どもたちを心身共に健やかに育てるための施設で、職員が子どもたちの活動をお手伝いします。日々、体験、交流、学習の機会を提供しています。 ※センターの駐車場はありません。			
ボランティア 活動内容	曜日	時間	持ち物	
行事の講師 ○昔あそび名人 (けん玉・こま・お手玉・等) ○手品・マジック ○折り紙	平日	15:00～ 16:00	特になし	



童24	ちくざんじどう 築山児童センター		
住所	010-0024 檜山南新町上丁3		
施設紹介	放課後の遊びの場を提供し、子どもの健やかな成長を支える施設です。遊びや体験、学習の場です。		
ボランティア 活動内容	曜日	時間	持ち物
遊びの見守り	月～金	15:00～ 16:00	動きやすい服装
草取り	月～金	15:00～ 16:00	動きやすい服装
除雪作業	月～金	15:00～ 16:00	動きやすい服装



童25	なかどおり じどうかん 中通 児童館		
住所	010-0011 南通亀の町12-17		
施設紹介	移転して7年目に入ります。女児の来館が多く、低学年はごっこ遊びを楽しんでいます。また、男児は大好きなドッジボールで元気いっぱい遊びます。男女仲良く家庭的な児童館です。		
ボランティア 活動内容	曜日	時間	持ち物
昔遊び (けん玉・お手玉)	月・火・ 木・金	15:00～ 16:00	特になし
草取り	月～土	13:00～ 15:00	
除雪作業	月～土	13:00～ 15:00 (長期休業日 は8:00～)	

童26	きよくなん じどうかん 旭南 児童館		
住所	010-0925 旭南一丁目15-5		
施設紹介	子どもたちを心身共に健やかに育てるための施設です。平日、1年生～6年生まで70人ほどの児童が利用します。		
ボランティア 活動内容	曜日	時間	持ち物
行事の手伝い	未定	15:00～ 16:00	特になし



童27	ひろおもて じどうかん 広面 児童館		
住所	010-0041 広面字蟹沢29		
施設紹介	子どもたちを心身共に健やかに育てる施設です。 平日、1年～6年まで80人～90人の利用があり、ルールを守って遊びながら仲間づくりをします。		
ボランティア 活動内容	曜日	時間	持ち物
児童館祭りの 補助	平日	要相談	動きやすい 服装
伝承遊びの指導	平日	要相談	

童28	あさひかわ じどうかん 旭川 児童館		
住所	010-0851 手形字才の浜63		
施設紹介	児童は、平日約50人程です。 明るく楽しく過ごせる児童館を目指しております。		
ボランティア 活動内容	曜日	時間	持ち物
本の修復	月～土	15:00～ 16:00	特になし
昔遊び	月～土	15:00～ 16:00	

童29	めいとくじどう 明德児童センター		
住所	010-0872 千秋北の丸5-70		
施設紹介	千秋公園が近く、自然環境に恵まれた中で、子どもたちは、のびのびと遊んでいます。		
ボランティア 活動内容	曜日	時間	持ち物
除雪作業	冬期間	平日 13:30～ 14:30	
		冬休み 8:30～ 9:30	



童30		さくら じどう 桜 児童センター	
住所	010-0059 桜台一丁目1-3		
施設 紹介	桜小学校の裏側、桜コミュニティセンターの駐車場の奥にあります。来館人数が多く、子どもたちの声がにぎやかです。		
ボランティア 活動内容	曜日	時間	持ち物
除雪	月～金	13:30～ 14:30	なし
窓清掃	月～金	13:30～ 14:30	なし
草取り	月～金	13:30～ 14:30	各自におまかせします。
初めての 将棋・囲碁	月～金	15:00～ 16:30	各自におまかせします。

童33		おおすみじどうかん 大住児童館	
住所	010-1423 仁井田字西潟敷33		
施設 紹介	子どもたちを、心身ともにすこやかに育てる施設です。遊びや体験、交流の場です。平日60～70人位の来館数です。(主に1～3年生)		
ボランティア 活動内容	曜日	時間	持ち物
遊びの相手等	平日	15:00～ 16:00	特になし
除雪	平日	13:00～ 14:30	特になし

童34		にいだ じどうかん 仁井田児童館	
住所	010-1421 仁井田本町四丁目7-2		
施設 紹介	児童に健全な遊びを与え情操を豊かにすることを目的として設置している公共の施設です。 低・中学年を中心に多くの児童が来館しています。		
ボランティア 活動内容	曜日	時間	持ち物
除草作業	月～金	午前中	なし

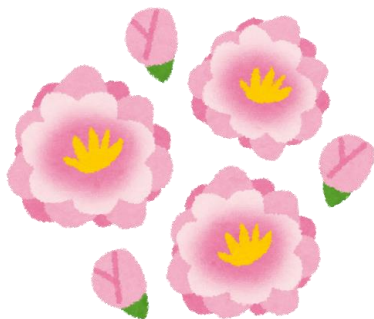

童35	としま じどうしつ 戸島児童室		
住所	019-2611 河辺戸島字本町123		
施設 紹介	子どもたちを心身ともにすこやかに育 てる施設です。 戸島小学校のランチルームの中にあ ります。		
ボランティア 活動内容	曜日	時間	持ち物
昔あそび	平日	15:00~ 16:00	特になし

童36	ごしょの じどう 御所野児童センター		
住所	010-1413 御所野地蔵田三丁目1-3		
施設 紹介	平日100人(1年生~6年生)ほ どの児童が利用しています。 遊びや体験、交流の場です。		
ボランティア 活動内容	曜日	時間	持ち物
遊び相手 (昔遊び・将棋等)	平日	15:30~ 16:30	動きやす い服装

童37	よ ごと じどう 四ツ小屋児童センター		
住所	010-1417 四ツ小屋字街道西15-1		
施設 紹介	遊びを通しての健全育成を目的とする児童 福祉施設です。自由来館を原則とし開館時 間内であれば18才未満の児童が誰れでも 無料で利用できます。(但し就学前の乳幼 児は大人の付き添いが必要)毎月、行事を 企画し子どもたちの楽しい居場所作りをし ています。		
ボランティア 活動内容	曜日	時間	持ち物
見守りや 遊び相手	平日	15:00~ 16:30	特になし
遊びや 体験提供	長期休業日 土曜日	要相談	材料等は可能 な限り準備し ます
草取りや 除雪	随時	随時	特になし

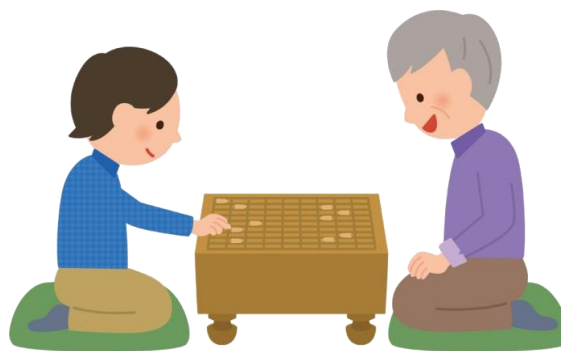

童38		かみきたて じどうかん 上北手児童館	
住所	010-1406 上北手猿田字苗代沢139-12		
施設紹介	上北手児童室から利用児童が増えたため、上北手児童館として平成26年4月新たに開館。 子どもたちが遊びを通して、健康の増進・情操を高め、心身ともに健全育成されることを目的としています。		
ボランティア 活動内容	曜日	時間	持ち物
ボランティア活動者が得意とする事	平日	15:00~ 16:00	特になし
行事(工作)の準備	〃	〃	〃
児童とのふれあい	〃	〃	〃
館内の環境整備	〃	14:00~ 16:00	〃
除雪	冬季平日	13:00~ 15:00	〃

童39		いわみ さんないじどうしつ 岩見三内児童室	
住所	019-2742 河辺三内字外川原39		
施設紹介	子どもたちを心身ともにすこやかに育てる施設です。 小学生から中学生まで様々な体験をしています。		
ボランティア 活動内容	曜日	時間	持ち物
遊び相手	平日	15:30~ 16:30	特になし

童40		ゆうわ じどう 雄和児童センター	
住所	010-1223 雄和妙法字上大部48-1		
施設紹介	楽しい遊びの中で、たくさんの仲間をつくり、健康で豊かな心を持った子どもを育てる公共の施設です。		
ボランティア 活動内容	曜日	時間	持ち物
遊び・行事の手伝い	水	15:00~ 16:30	なし
除雪作業	随時	13:30~ 14:00	なし



童41	とよいわじどうしつ 豊岩児童室		
住所	010-1652 豊岩豊巻字内縄尻90		
施設紹介	なかよく遊びながら仲間づくりをしていく場です。 子どもたちの自主性を重視しています。		
ボランティア 活動内容	曜日	時間	持ち物
将棋	平日	15:00~ 16:00	なし
電子ピアノ	"	"	"
けん玉	"	"	"
遊び相手	"	"	"



童42	かわべ じどうしつ 河辺児童室		
住所	019-2601 河辺和田字岡村164-1		
施設紹介	子どもたちを心身共に健やかに育てる施設です。また、遊びや体験交流の場として仲間づくりをします。		
ボランティア 活動内容	曜日	時間	持ち物
昔遊び	平日	15:00~ 16:00	特になし
将棋等	平日	15:00~ 16:00	特になし



童43	あきたけん じどうかいかん 秋田県児童会館		
住所	010-0955 山王中島町1-2		
施設紹介	秋田県児童会館（みらいあ）は、プラネタリウムや子ども劇場、レクリエーションホール、図書室、宇宙と地球の展示室、木のおもちゃで遊ぶことができる木育ルームなど、多彩な施設が集結した児童施設です。様々な遊具や展示物も備えており、親子連れなど広く県民が無料で利用することができます。		
ボランティア 活動内容	曜日	時間	持ち物
レクリエーション等の指導・参加支援	土日・祝日、児童の夏休み・冬休みなどの長期休暇期間	9:00~17:00の 中で相談いたします。	動きやすい 服装 水筒（水分補給） タオル、着替えなど （必要あれば）
児童の遊び相手	定休日（月曜・他）以外		
紙芝居・昔話・昔遊びの伝承			
見守りや遊び相手			
本の整理・修繕・貸出			
花の世話			
草取り			